Spain Property Portal

3 chambre Villa à vendre dans Los Montesinos, Alicante

439.999€

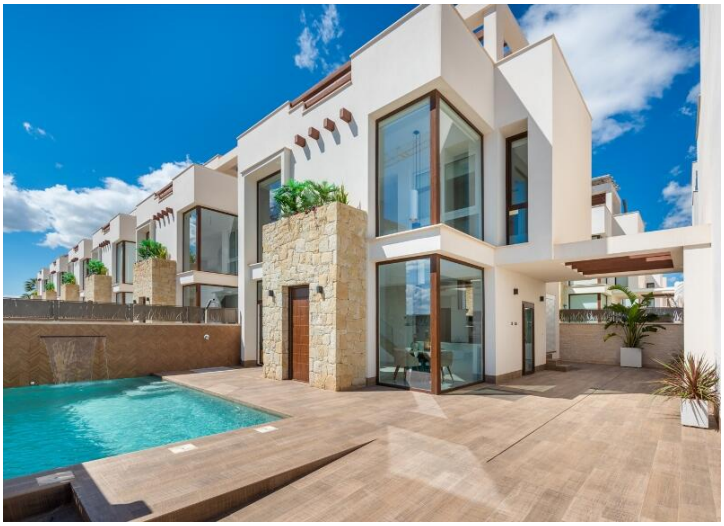

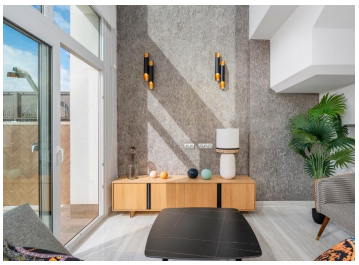

VILLAS DE NOUVELLE CONSTRUCTION AVEC 3 CHAMBRES ET 3 SALLES DE BAINS À LOS MONTESINOS, LA HERRADA
Cette résidence est située dans l'un des quartiers les plus beaux et les plus calmes entre los Montesinos, à La Herrada. Il se compose de 11 Villas composées de 3 chambres et 3 salles de bains. Toutes ces propriétés disposent d'une terrasse, d'un spacieux solarium de (52 m²), d'une piscine privée, d'un jardin, d'un chargeur pour voiture électrique, d'un interphone vidéo, d'une pré-installation de la climatisation, d'une pré-installation d'un sèche-serviettes dans les salles de bains et stores électriques. Le solarium comprend : pré-installation d'une cuisine extérieure avec évacuation et volet électrique, pré-installation de points d'eau, pré-installation de points lumineux, pré-installation du jacuzzi, douche extérieure et robinet d'eau. De plus, une cave est facultative.
L'emplacement est idéal : entre La Laguna Rosa de Torrevieja et le parc naturel de Las Lagunas de La Mata, à 18 minutes en voiture des plages de Guardamar Del Segura. Ce quartier résidentiel calme de 11 villas indépendantes est le bon choix si vous recherchez la tranquillité, la paix et l'harmonie pour vos vacances ou pendant le reste de l'année. De plus, l'urbanisation Doña Pepa est à seulement 10 minutes en voiture, regorgeant de restaurants, bars et zones de loisirs où vous pourrez profiter de votre temps libre de la manière la plus agréable.
Si vous souhaitez plus d'informations sur ces villas, la région, ce que vous devez prendre en compte lors de l'achat d'une propriété en Espagne, ou si vous avez des questions, n'hésitez pas à nous contacter et nous serons heureux de vous aider.
GLOBAL SPAIN REAL ESTATE (Costa Blanca, Costa Cálida, Îles Baléares)
Office@Global-Spain.com / +34 865 75 27 65 (NL, EN, DE, FR, ES)
L'équipe Global-Spain vous souhaite une agréable recherche de la maison de vos rêves en Espagne !

- 3 chambres
- 3 salles de bains
- 116m² Taille de construction
- 206m² Taille de la parcelle
- Piscine