Spain Property Portal

2 chambre Maison de Ville à vendre dans Mijas, Málaga

545.000€

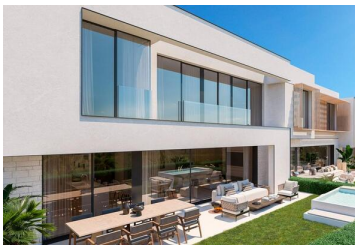
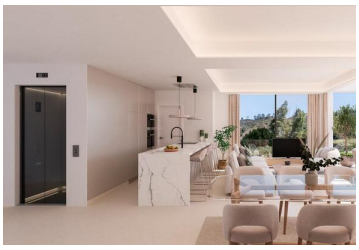

MAISONS DE VILLE NOUVELLEMENT CONSTRUITES PRÈS DE MIJAS SUR LE TERRAIN DE GOLF

Nouvelle construction résidentielle de luxe de 58 incroyables maisons de ville de 2 et 3 chambres à coucher qui seront construites selon les spécifications les plus élevées et qui surplombent le célèbre terrain de golf de La Cala Resort. Atteignant le summum du design contemporain, ces propriétés exceptionnelles sont parfaites pour une maison de famille, un investissement locatif ou entre les deux. Avec un programme de location exceptionnel, des installations rivalisant avec celles d'un hôtel 5 étoiles et 320 jours d'ensoleillement à La Cala Golf, rien de comparable sur la Costa del Sol.

La conception moderne et élégante de ces maisons de ville a été réalisée de manière experte avec l'importance de la lumière et de l'espace en tête de liste des souhaits. Le plan ouvert contemporain a été conçu pour s'intégrer parfaitement avec des fenêtres du sol au plafond menant aux vastes terrasses privées et aux solariums. Ces espaces extérieurs privés ont été créés pour maximiser les vues enviables sur le golf que l'on peut apprécier depuis l'ensemble du projet. Les unités de deux et trois chambres permettent de varier les agencements, de nombreuses maisons bénéficiant d'un immense espace de vie de 8 mètres de large et d'une terrasse. En collaboration avec nos partenaires expérimentés en design d'intérieur, nous avons créé des ensembles de meubles sur mesure pour compléter les intérieurs lumineux et aérés.

Des installations de remise en forme ultramodernes sont prévues sur le site, sans oublier les tarifs spéciaux pour les terrains de golf de la région.

La popularité de La Cala de Mijas ne connaît pas de limites. Idéalement situé à 5 minutes des belles plages et des

- 2 chambres
- 2 salles de bains
- 110m² Taille de construction
- 22m² Taille de la parcelle