Spain Property Portal

2 chambre Appartement à vendre dans Torrox, Málaga

259.000€

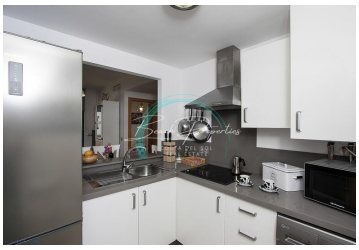

Appartement à Torrox Costa avec vue sur la mer à seulement vingt mètres de la mer. Le bâtiment a été construit en 2012, l'appartement reconstruit en janvier 2024, il est donc tout neuf. Il y a deux lits, deux salles de bains dans 63 m2 d'un espace de vie, la surface construite est de 75 m2. À la propriété appartient une place de parking et un débarras. L'appartement est à l'étage bas. Le bâtiment dispose d'un ascenseur. Consultez les photos et n'hésitez pas à demander plus d'informations !! OPPORTUNITÉ !!

- 2 chambres
- 2 salles de bains
- 75m² Taille de construction
- 63m² Taille de la parcelle

Propriété commercialisée par NERJA BEACH PROPERTIES

www.spainpropertyportal.com/fr/