Spain Property Portal

4 chambre Villa à vendre dans Golden Mile, Málaga

4.985.000€

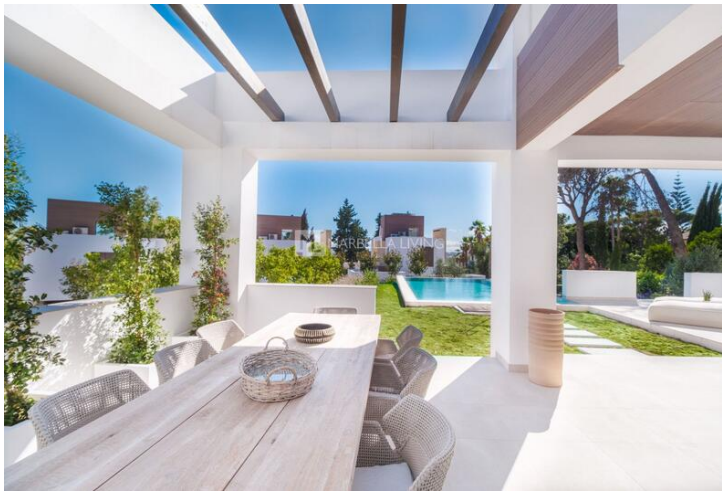

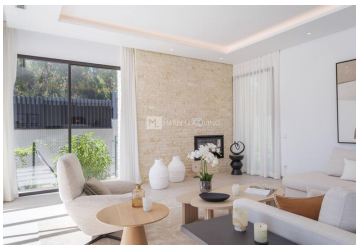

thisDesc

- 4 chambres
- 1.005m² Taille de la parcelle
- 4 salles de bains
- Piscine privée
- 753m² Taille de construction

Propriété commercialisée par Marbella Living

www.spainpropertyportal.com/fr/