Spain Property Portal

1 chambre Appartement à vendre dans Pilar de la Horadada, Alicante

182.000€

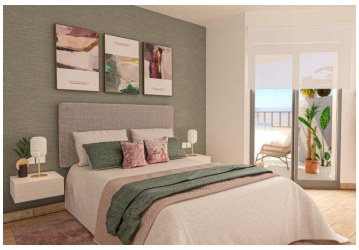

PENTHOUSE AVEC 1 CHAMBRE, 1 SALLE DE BAINS ET SOLARIUM À MIL PALMERAS, ALICANTE
Complexe résidentiel nouvellement construit et fermé à 10 minutes à pied des plages de sable de Mil Palmeras. Le complexe se compose de 46 appartements et penthouses assistés avec 1 et 2 chambres, 1 ou 2 salles de bains et des espaces communs spectaculaires avec : piscine avec ascenseur, salle de sport entièrement équipée, espace social, salle de musculation, salon de beauté et physiothérapie. Moyennant un supplément, vous pouvez disposer d'une place de parking souterrain et d'un débarras. Mil Palmeras situé entre Campoamor et Torre de la Horadada, toutes les commodités dont vous avez besoin telles que écoles, restaurants, installations sportives, etc. ouvertes toute l'année. Le village possède une petite place et une grande « allée des restaurants » pleine de restaurants internationaux et le parc naturel de Lo Monte, une réserve spéciale pour les oiseaux. Le parc naturel de Rio Seco est également là pour les amoureux de nature et de randonnée. Le parcours de golf 18 trous de Lo Romero se trouve à quelques minutes en voiture de la ville. Les aéroports de Corvera (Murcie) et d'Alicante sont respectivement à 40 et 55 minutes.
IMPORTANT : Il n'est pas permis d'avoir une activité de location.
GLOBAL SPAIN REAL ESTATE (Costa Blanca, Costa Cálida, Îles Baléares)
Office@Global-Spain.com / +34 865 75 27 65 (NL, EN, DE, FR, ES)
L'équipe de Global Spain vous souhaite une agréable recherche de la maison de vos rêves en Espagne !

- 1 chambre
- 1 salle de bains
- 96m² Taille de construction
- Piscine

Propriété commercialisée par GLOBAL SPAIN Real Estate

www.spainpropertyportal.com/fr/