Spain Property Portal

3 chambre Appartement à vendre dans Guardamar del Segura, Alicante

274.900€

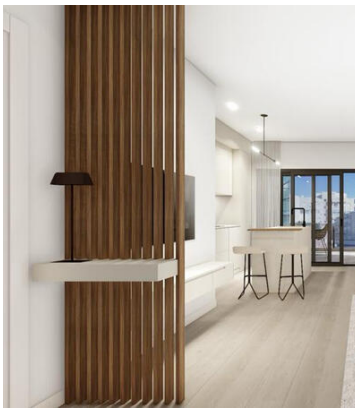
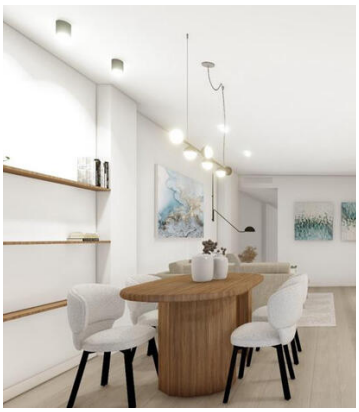

Nous vous présentons cette nouvelle résidence située au cœur de Guardamar (Alicante), à seulement 550 mètres de la plage et entourée de tous les services. Les maisons offrent une surface habitable de 92,81 m², complétée par une terrasse de 15 m². Elles disposent de trois chambres et de deux salles de bains, offrant ainsi tout le confort et la commodité nécessaires à un mode de vie moderne. Guardamar est surtout connu pour ses dunes de sable. La municipalité compte de nombreux hôtels et campings pouvant accueillir des milliers de visiteurs. La population est multipliée par cinq en été, ce qui en fait une destination de vacances idéale. Contactez-nous pour plus d'informations !