Spain Property Portal

2 chambre Maison de Ville à vendre dans Nerja, Málaga

530.000€

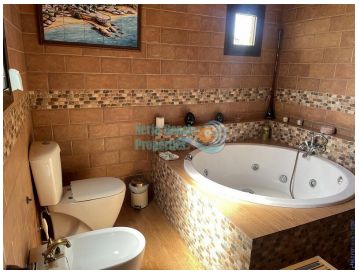

Découvrez cette charmante maison de campagne avec piscine privée, située à seulement 10 minutes du centre animé de Nerja. Cette propriété offre une retraite calme et sereine, idéale pour ceux qui recherchent un style de vie détendu en pleine nature. Le terrain de 1 900 m2 est rempli d'arbres fruitiers, notamment d'avocats, de raisins, de mûres, etc., créant un environnement luxuriant et productif où vous pourrez déguster des fruits frais de votre propre jardin. La maison, de 95 m2 et conçue sur un seul étage, est un parfait exemple de confort et de fonctionnalité. Dès l'entrée, vous serez accueilli par un salon-salle à manger cosy et lumineux, idéal pour se détendre et profiter de moments en famille. Le salon supplémentaire offre un espace supplémentaire pour diverses activités, de la lecture d'un bon livre à la lecture d'un film. La kitchenette entièrement équipée vous permet de préparer de délicieux repas tout en interagissant avec vos invités ou votre famille. Les deux chambres sont spacieuses et lumineuses, offrant un repos paisible et reposant. Les deux salles de bains complètes sont bien distribuées et équipées, garantissant confort et intimité. L'extérieur de la maison est tout aussi magnifique. Un grand porche couvert avec un barbecue vous invite à prendre des repas en plein air toute l'année. La piscine privée est parfaite pour se rafraîchir lors des chaudes journées d'été, tandis que le jardin bien entretenu ajoute une touche de verdure et de fraîcheur à la propriété. De plus, un escalier vous mène à la terrasse sur le toit, où vous pourrez profiter d'une vue panoramique sur la mer et la ville pittoresque de Nerja, créant un endroit idéal pour se détendre et profiter des environs. La propriété dispose d'un grand espace de stationnement pour plusieurs véhicules dans l'enceinte fermée, offrant une sécurité et un confort supplémentaires. Ce chalet est un joyau caché qui allie le charme rustique à toutes les commodités modernes

- 2 chambres
- 2 salles de bains
- 95m² Taille de construction
- 1.900m² Taille de la parcelle

Propriété commercialisée par NERJA BEACH PROPERTIES

www.spainpropertyportal.com/fr/