Spain Property Portal

4 chambre Villa à vendre dans Sotogrande, Cádiz

690.000€

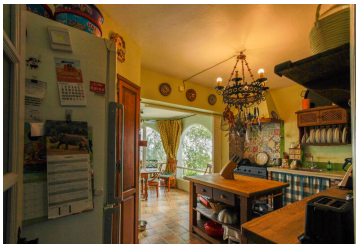

Situé sur un terrain surélevé dans une petite urbanisation tranquille, cette spacieuse villa rustique offre un grand potentiel de modernisation.

Entouré d'un grand jardin aménagé avec une plantation mature et une piscine privée, il se trouve à seulement quelques minutes de route de la célèbre station de Sotogrande, avec l'impressionnante marina, tennis, golf et clubs de polo. Plus proche est le village balnéaire de Torreguadiaro avec une richesse de bars à tapas, restaurants et les superbes plages.

La villa offre un hébergement tout à un niveau, comprenant un grand salon avec cheminée de travail, une terrasse d'hiver entièrement fermée avec vue panoramique sur la mer, une cuisine entièrement équipée avec petit déjeuner, 4 chambres 2 salles de bains et salle de bureau. La villa est livrée avec 2 garages, offrant un rangement et un parking privé. Il y a des panneaux solaires installés pour chauffer l'eau.

Une maison de famille idéale pour résidence à temps plein, ou vacances vivant cette propriété offre une possibilité de modernisation, et avec l'installation de quelques panneaux acoustiques, tout bruit de la route serait considérablement réduit.

Contactez-nous maintenant pour réserver un rendez-vous pour voir.

- 4 chambres
- 780m² Taille de la parcelle
- 2 salles de bains
- Piscine
- 163m² Taille de construction

Propriété commercialisée par Selection Med

www.spainpropertyportal.com/fr/