Spain Property Portal

3 chambre Villa à vendre dans San Juan de los Terreros, Almería

409.600€

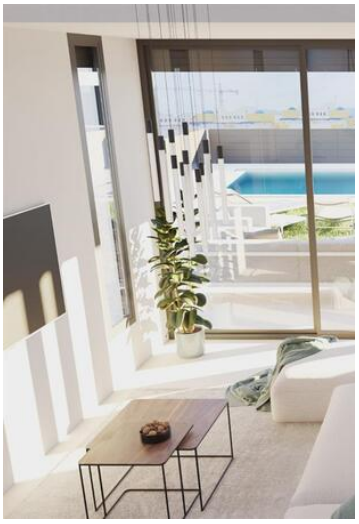

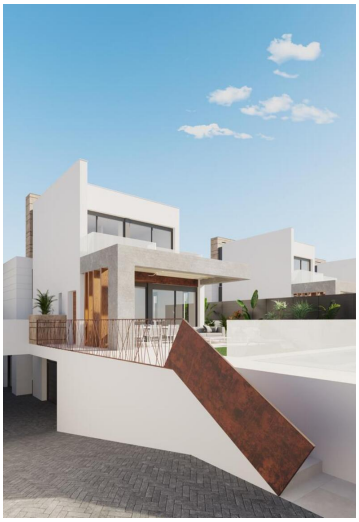

Maison individuelle exclusive avec 3 chambres, 2 salles de bains, piscine privée avec jacuzzi, parking et bien plus encore. Vous rêvez dune maison privée en bord de mer, proche du centre ville et de la plage ? Elle vous attend ici. Une maison spacieuse, luxueuse et de qualité, avec un design exclusif, moderne et fonctionnel qui tire le meilleur parti de lespace, tant à lintérieur quà lextérieur, à tous les niveaux. Ce complexe résidentiel exclusif se distingue par ses vastes parcelles privées et une construction dexcellente qualité qui prend soin de chaque détail.

Villa spacieuse sur un terrain indépendant, profitez de la lumière et de lespace de votre future maison. Contribuez à la conception de votre maison, ces modèles peuvent être ajustés selon vos besoins avec des options supplémentaires : vous pouvez avoir un sous-sol avec un patio à langlaise qui offre beaucoup de lumière naturelle, un parking, des pièces supplémentaires et des rangements. Une cheminée, un branchement de recharge de voiture et un système solaire complet, léquipe de Platinum Estates Group est là pour vous guider, appelez-nous à +34950466112.
Ce développement exclusif se caractérise par lESPACE, lutilisation de matériaux de haute qualité et de très grands terrains pour les vacances ou la vie à lannée, le coup de foudre ! Une villa individuelle dans les étoiles, voyez-les dans le ciel et sentez-les dans votre cœur, à bientôt. Appelez maintenant pour plus dinformations et pour organiser votre réservation avec 7000 euros, +34950466112.

Plus dinformations sur la région : Ouvert toute lannée, San Juan de Los Terreros dispose dinstallations pour couvrir

tandis que Desert Springs, Marina de la Torre et Valle de Este Golf se trouvent non loin de là. Bien situé, à proximité de

- 3 chambres
- 2 salles de bains
- 89m² Taille de construction
- 407m² Taille de la parcelle
- Piscine