Spain Property Portal

3 chambre Villa à vendre dans San Javier, Murcia

245.000€

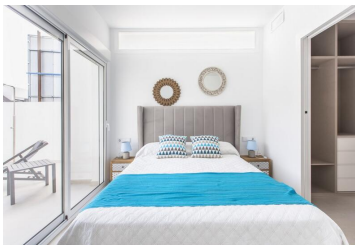

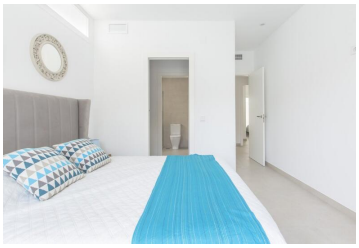

BUNGALOWS DE NOUVELLE CONSTRUCTION À SANTIAGO DE LA RIBERA

Nouveau projet de construction de seulement 10 appartements de plain-pied, 5 au rez-de-chaussée et 5 au dernier étage, tous avec une piscine privée à Santiago de la Ribera.

Ces appartements seront construits à un niveau élevé avec une approche moderne, lumineuse et ouverte incorporée dans la conception, avec 3 chambres et 2 salles de bains.
Les propriétés du rez-de-chaussée auront un jardin arrière et un jardin avant avec piscine et les propriétés du dernier étage auront un solarium avec piscine.
Les appareils de cuisine et l'installation complète de la climatisation sont inclus.

Complexe construit dans un endroit parfait, Santiago de la Ribera, une belle ville qui se trouve sur les rives de la Mar Menor. C'est la zone côtière de la ville de San Javier et a commencé sa vie comme un simple village de pêcheurs. Elle est maintenant devenue une destination de vacances populaire, attirant non seulement les Espagnols mais aussi les touristes de toute l'Europe.

Santiago a un aspect moderne, même si elle conserve son atmosphère de "village de pêcheurs". Elle possède une très belle promenade, bordée de palmiers majestueux, et 2 kilomètres de merveilleuses plages de sable. De là, vous pouvez faire une excursion en bateau sur les eaux calmes de la Mar Menor, jusqu'au Strip de La Manga, de l'autre côté. La principale zone commerçante se trouve dans la ville de San Javier, mais il y a quelques magasins dans les rues étroites à parcourir, essayez de visiter un mercredi matin quand il y a un grand marché de rue.

- 3 chambres
- 2 salles de bains
- 83m² Taille de construction
- 53m² Taille de la parcelle
- Piscine

Propriété commercialisée par OLIVIA REAL ESTATE

www.spainpropertyportal.com/fr/