Spain Property Portal

2 chambre Auberge à vendre dans San Pedro del Pinatar, Murcia

222.500€

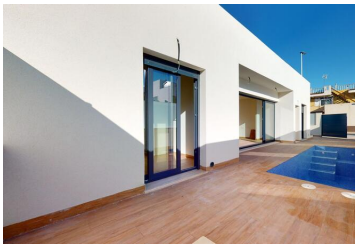
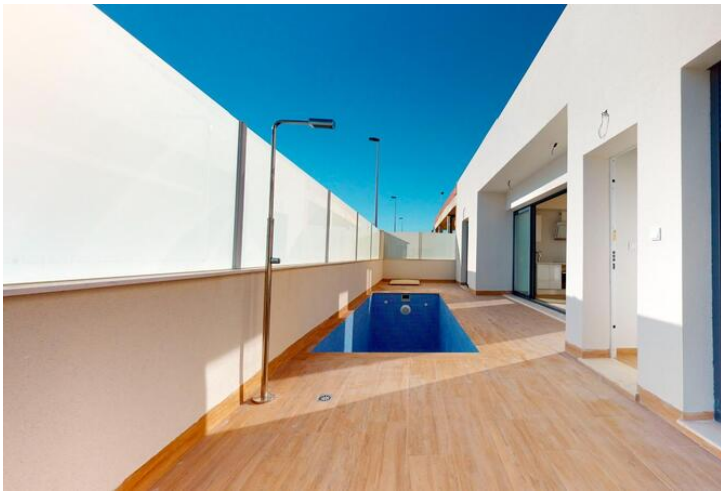

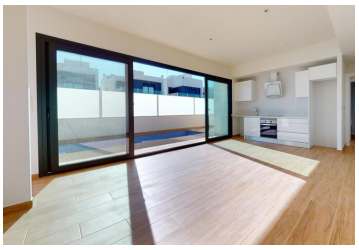
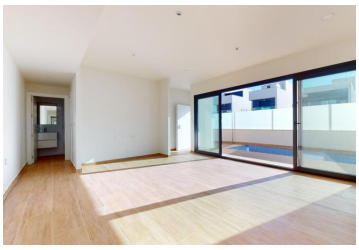

QUAD DE PLAIN-PIED AVEC PISCINE PRIVÉE À SAN PEDRO PINATAR

Le quad d'origine New Build vous offre un salon-salle à manger lumineux avec une porte coulissante spectaculaire devant votre piscine privée, offrant de belles vues le jour et des vues relaxantes la nuit.

Vous disposerez également d'une cuisine moderne et fonctionnelle avec un plan de travail de type "Silestone", également blanc. Elle comprend un four, une hotte aspirante et une plaque de cuisson en céramique.

La chambre principale a accès au jardin par une porte coulissante, ce qui la rend très lumineuse. Elle est dotée d'une armoire pratique et d'une salle de bains attenante.

La deuxième chambre présente les mêmes caractéristiques que la chambre principale, à l'exception de la salle de bains à laquelle on peut accéder sans traverser la pièce, ce qui permet de l'utiliser comme salle de bains pour les invités.

La propriété est équipée d'une pré-installation pour la climatisation par conduits.

En ce qui concerne l'extérieur, la propriété offre un jardin de 83 m2 avec une piscine privée d'environ 6x2 mètres, afin que vous puissiez profiter du climat enviable de la côte.

En outre, en option et moyennant un supplément, vous pouvez disposer d'un solarium privé de 47 m2, qui vous offrira un espace extérieur supplémentaire.

- 2 chambres
- 2 salles de bains
- 74m² Taille de construction
- 163m² Taille de la parcelle

Olivia Real Estate INMOBILIARIA PRIDE PASSION PERFECTION

Propriété commercialisée par OLIVIA REAL ESTATE

www.spainpropertyportal.com/fr/