Spain Property Portal

4 chambre Villa à vendre dans Benidorm, Alicante

1.245.000€

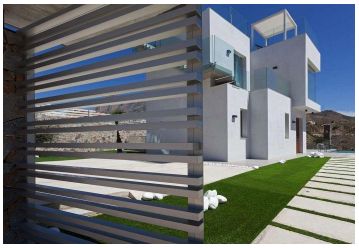

VILLAS MODERNES AVEC VUE MER !!!

Le complexe résidentiel est situé dans l'un des endroits les plus charmants de la côte levantine, Balcón de Finestrat. Entouré de montagnes et avec une vue privilégiée sur la côte de Benidorm.

Villa de luxe avec 3 chambres et 3 salles de bains. Il se compose de piscines privées avec osmose saline inverse. Matériaux de qualité supérieure. Installation domotique à la pointe de la technologie. Meubles de cuisine DICA. Appareils BOSH. Système de climatisation dans toute la maison.

Possibilité de choisir divers extras optionnels tels que sous-sol, solarium et divers packs premium pour choisir les finitions souhaitées.

Distance à la mer 5 km, à l'aéroport 50 km et au golf 1 km.

- 4 chambres
- 3 salles de bains
- 120m² Taille de construction
- 546m² Taille de la parcelle

Propriété commercialisée par OLIVIA REAL ESTATE

www.spainpropertyportal.com/fr/