Spain Property Portal

Terrain à vendre dans Torrevieja, Alicante

22.995€

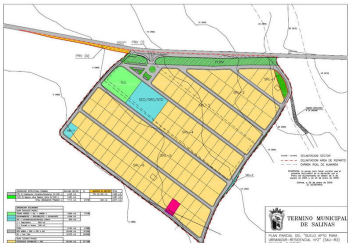

Une opportunité fantastique d'acheter un terrain à Saliunas, à distance de marche de toutes ses commodités, le terrain a 600 mètres carrés. Nous sommes des spécialistes de la Costa Blanca et de la Costa Calida, spécialisés dans les régions intérieures d'Alicante et de Murcie, avec un accent particulier sur Elda, Pinoso, Aspe, Elche et ses environs. Nous sommes une entreprise établie, bien connue et de confiance qui s'est bâtie une solide réputation parmi les acheteurs et les vendeurs depuis que nous avons commencé à négocier en 2004. Nous offrons un service complet sans frais cachés ni surprises, de l'approvisionnement de la propriété jusqu'à son achèvement, et un service après-vente inégalé qui comprend la gestion immobilière, les services de construction et une aide et des conseils généraux pour faire de votre nouvelle maison une maison. Avec un portefeuille de plus de 1400 propriétés à vendre, nous sommes convaincus que nous pouvons vous aider, alors faites-nous savoir votre propriété préférée, votre budget et votre emplacement, et nous ferons le reste.

0 chambres | 0 salles de bains | 600m² Taille de la parcelle