Spain Property Portal

7 chambre Villa à vendre dans San Miguel de Salinas, Alicante

749.000€

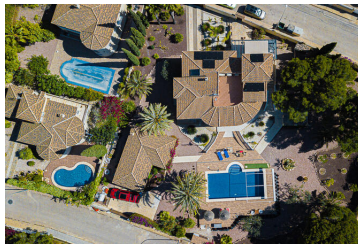

Magnifique villa de 7 chambres située sur un terrain de 2 000 m2 à San Miguel de Salinas. Cette propriété unique est répartie sur 3 étages et offre une surface habitable de 390 m2. Le niveau principal comprend 3 chambres, 2 salles de bains (dont une en suite), un salon spacieux, une cuisine et un agréable jardin d'hiver. C'est l'endroit idéal pour profiter du soleil pendant les mois d'hiver. Le niveau supérieur dispose d'une chambre, d'une salle de bains et d'un solarium privé. Le niveau inférieur offre 2 chambres supplémentaires et une salle de bains, ainsi qu'une terrasse avec accès direct au terrain et à la piscine. En plus du bâtiment principal, il y a également une maison d'amis avec une chambre supplémentaire et une salle de bain, ainsi qu'un pool house avec une cuisine d'été entièrement équipée, un atelier et une salle de bain. Le vaste terrain de 2 000 m2 offre beaucoup d'espace pour accueillir des invités. Profitez des chaudes journées d'été dans l'impressionnante piscine de 11,5 x 5,8 mètres. La maison est vendue avec le chauffage central au gaz, l'air conditionné et les ventilateurs de plafond.

San Miguel est à seulement 5 minutes en voiture et les belles plages d'Orihuela Costa sont à seulement 15 minutes en voiture. Pour plus d'informations, contactez notre équipe !

- Voir la visite vidéo
- 7 chambres
- 6 salles de bains
- 390m² Taille de construction
- 2.151m² Taille de la parcelle
- Piscine

Propriété commercialisée par Inmo Investments

www.spainpropertyportal.com/fr/