Spain Property Portal

4 chambre Terrain à vendre dans Yecla, Murcia

35.000€

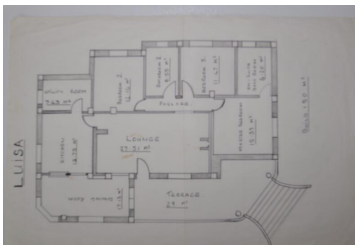

Emplacement merveilleux, vues fantastiques, plan approuvé pour une nouvelle villa de construction de 4 chambres et 3 salles de bains, une piscine 4x8 et un garage à double pont, sur une parcelle de 26.000 mètres.

La vallée est absolument fantastique, accès très facile à Yecla et à Pinoso. Fondations déjà existantes.

Absolument fantastique pour construire la maison de vos rêves dans un entourage calme, propre et charmant.

Nous sommes des spécialistes de la Costa Blanca et de la Costa Calida, spécialisés dans les régions intérieures d'Alicante et de Murcia, avec un accent particulier sur Elda, Pinoso, Aspe, Elche et ses environs. Nous sommes une entreprise établie, bien connue et digne de confiance qui s'est bâti une solide réputation auprès des acheteurs et des vendeurs depuis que nous avons commencé à négocier en 2004. Nous offrons un service complet sans frais cachés ou surprises, en commençant par l'approvisionnement, et un service après-vente inégalé qui inclut la gestion de la propriété, les services de construction, et l'aide générale et les conseils pour faire de votre nouvelle maison une maison. Avec un portefeuille de plus de 1400 propriétés à vendre, nous sommes confiants que nous pouvons vous aider, alors faites-nous savoir votre propriété préférée, votre budget et votre emplacement, et nous ferons le reste.

- 4 chambres
- 3 salles de bains
- 150m² Taille de construction
- 26.000m² Taille de la parcelle