Spain Property Portal

3 chambre Maison de Ville à vendre dans Itrabo, Granada

93.000€

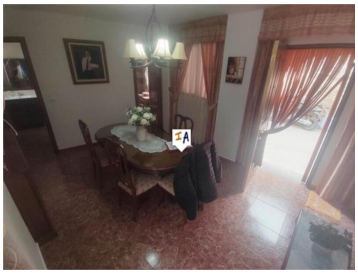

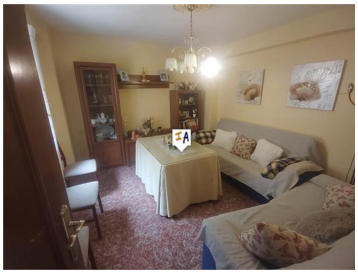
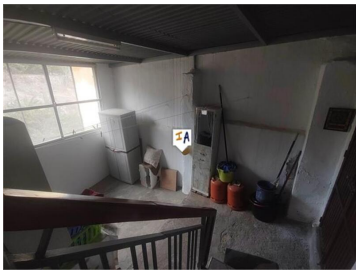

Cette maison de ville de caractère de qualité de 3 chambres est située dans le village d'Itrabo, près de la Costa Tropical, dans la province de Grenade en Andalousie, en Espagne. Vous entrez dans la propriété construite de 151 m2 dans un espace de réception de bonne taille où nous avons un espace salle à manger formel et duquel à gauche se trouve un salon, à droite se trouve une salle de douche entièrement carrelée au rez-de-chaussée ainsi que la cuisine équipée. De la cuisine, des escaliers mènent à un espace de rangement avec accès à la rue et vers l'arrière, quelques marches vous mènent à un rez-de-chaussée inférieur où vous disposez d'une cuisine d'été, de rangements et d'un salon de bonne taille. L'escalier principal depuis la réception vous mène au palier du premier étage d'où vous avez une chambre double à droite, à gauche se trouve un petit couloir qui mène à 2 autres chambres doubles. L'escalier continue depuis le palier jusqu'aux grandes terrasses sur le toit en partie couvertes offrant une vue dégagée sur la campagne et les montagnes.

- 3 chambres
- 45m² Taille de la parcelle
- Cuisine équipée
- Maison familiale idéale
- Dîner-salon
- Rénové
- Secteur Recherché
- Terrasse ensoleillée
- 1 salle de bains
- Proche des commodités
- Plein de caractère
- État impeccable
- À proximité des transports en commun
- Terrasse ensoleillée sur le toit
- Des vues spectaculaires
- Téléphone
- 151m² Taille de construction
- Double vitrage
- Bon potentiel locatif
- l'Internet
- Partie Meublée
- Terrasse Privée
- Diner séparé
- Pièce de stockage

Propriété commercialisée par Inland Andalucia

www.spainpropertyportal.com/fr/