Spain Property Portal

# 2 chambre Maison de Ville à vendre dans Olvera, Cádiz

## 49.500€

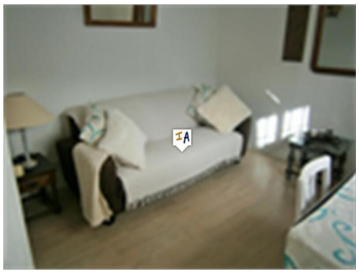

Une maison de village individuelle de 2 chambres récemment rénovée avec une nouvelle cuisine, une nouvelle salle de bains, toutes les nouvelles fenêtres et portes, l'électricité et la plomberie, etc. Vendue meublée et prête à emménager, idéale pour les vacances ou les revenus locatifs ou les deux. À distance de marche facile du centre-ville, des banques, des supermarchés, des bars, etc. Situé dans un quartier calme et idéal pour visiter la fabuleuse campagne et la ville médiévale avec ses châteaux et cathédrales historiques. Aéroports de Jerez, Malaga et Séville à env. 1 heure

- 2 chambres
- 1 salle de bains
- 50m² Taille de construction
- 26m² Taille de la parcelle