Spain Property Portal

3 chambre Appartement à vendre dans San Juan de los Terreros, Almería

272.000€

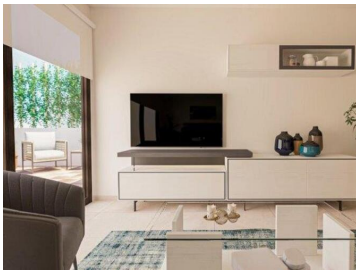

Appartements de nouvelle construction avec jardin ou terrasse sur le toit dans un complexe en bord de mer avec des vues spectaculaires sur la mer à San Juan de los Terreros sur la Costa de Almería.

Propriétés de trois chambres avec deux salles de bain à partir de 272 000 . Chauffage et climatisation. Wifi. Place de parking et cellier inclus.

Profitez des forfaits complets, qui comprennent tous les meubles et accessoires, une cuisine entièrement équipée avec appareils électroménagers, ustensiles de cuisine et couverts, ustensiles de cuisine, vaisselle, literie et télévision, et vous pourrez profiter de votre nouvelle maison dès la remise des clés !

Les installations communes impressionnantes comprennent deux piscines pour adultes, une piscine chauffée, deux piscines pour enfants, deux jacuzzis, deux plages de piscine, deux aires de jeux pour enfants, une place centrale, des lacs décoratifs et des jardins paysagers.

Le complexe Las Amapolas est idéal pour vivre toute l'année ou pour une maison de vacances. Il se trouve dans un emplacement privilégié en bord de mer dans le quartier résidentiel de Mar de Pulpí, où il existe une variété de services, tels que des restaurants, un supermarché et un centre sportif, tandis que le centre-ville de San Juan de los Terreros est à seulement deux kilomètres, Águilas ville à 17 kilomètres et Vera Playa à 20 kilomètres.

Les plages de Los Nardos et La Entrevista avec leurs eaux cristallines sont juste à côté et sont parfaites pour la plongée et la plongée avec tuba. Les plages paradisiaques de San Juan de los Terreros, Mar Serena, Mar Rabiosa, Calipso et bien d'autres sont juste au coin de la rue.

- 3 chambres
- 2 salles de bains
- 97m² Taille de construction
- Piscine