Spain Property Portal

7 chambre Auberge à vendre dans Mijas, Málaga

2.900.000€

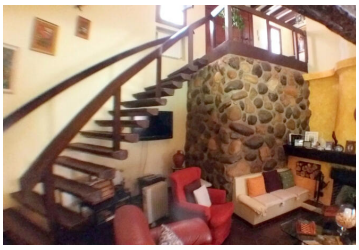

Un bien immobilier vaste et flexible à Campo de Mijas / El Coto.
Grand potentiel pour un petit hôtel bed and breakfast, maison d'hôtes

La propriété a plus de 5000mtr2 avec une option pour un complot adjacent supplémentaire de 2000 mtr2 (négociable environ 215 000 €)

Il y a plusieurs bâtiments sur la parcelle.
Il a des entrées pour les véhicules des deux côtés à Campo de Mijas et El Coto.

L'entrée El Coto mène au premier bâtiment, celui-ci est construit mais une maison indépendante inachevée de 2 chambres à coucher à un étage, tous les services sont connectés.

De Campo de Mijas, une autre entrée avec portail électrique entre dans la propriété.
Il y a aussi un garage entré du niveau de la rue Le garage est 24mtr2
En dessous se trouve un studio qui est en cours de réforme, il a été construit avec une surface de 28 m² et dispose d'une douche / WC et d'un studio avec kitchenette.
Attaché est un abri voiture / parking couvert pour 1 voiture.

La Garden House est située un peu à l'écart (30 mètres) dans les arbres. Cette pièce de jardin pourrait être convertie en un autre studio. Elle possède d'abord des installations de toilettes / salles de bains avec eau et électricité connectées.

- 7 chambres
- 6 salles de bains
- 671m² Taille de construction
- 5.221m² Taille de la parcelle
- Piscine

Propriété commercialisée par Sunsoka Property

www.spainpropertyportal.com/fr/