Spain Property Portal

2 chambre Duplex à vendre dans Pilar de la Horadada, Alicante

215.900€

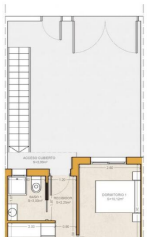

MAISONS DE VILLE DE NOUVELLE CONSTRUCTION DANS PILAR DE LA HORADADA

Nouvelle construction résidentielle de villas et de maisons de ville à Pilar de la Horadada.

De belles maisons de ville construites sur un étage avec 2 chambres à coucher, 2 salles de bains, une cuisine ouverte sur le salon et un grand solarium.

Les maisons de ville ont un parking et un jardin avec un espace pour une piscine privée.
La piscine privée est une option à un coût supplémentaire.

Le terrain de golf Lo Romero est à proximité et les plages de sable de Torre de la Horadada sont à quelques minutes en voiture.

Pilar de la Horadada est un village espagnol typique situé dans la partie la plus méridionale de la Costa Blanca.

La grande rue principale abrite des supermarchés, de nombreux magasins, des restaurants et des bars, ainsi que de jolies places.

Les aéroports de Corvera (Murcia) et d'Alicante sont respectivement à 40 et 55 minutes.

- 2 chambres
- 2 salles de bains
- 68m² Taille de construction
- 154m² Taille de la parcelle

Propriété commercialisée par Costa Blanca Housing

www.spainpropertyportal.com/fr/