Spain Property Portal

10 chambre Villa à vendre dans Ecija, Sevilla

975.000€

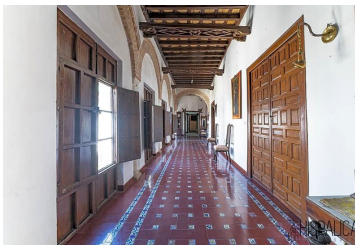

Bienvenue à l'opportunité unique d'acquérir une maison de palais au cœur du centre historique d'Écija, un joyau architectural qui allie l'essence du XXe siècle à la majesté du début du siècle. D'une superficie totale de 1800 m2, cette impressionnante résidence s'élève sur trois étages, offrant un espace exceptionnel à ceux qui recherchent l'équilibre parfait entre histoire, luxe et confort.

Fonctionnalités en vedette :

Espace et distinction : Avec 10 chambres spacieuses, 6 salles de bains et 4 patios, cette Casa Palacio se distingue par ses pièces spacieuses qui permettent une vie confortable et pleine d'élégance. Chaque recoin a été conçu pour offrir une atmosphère distinctive et unique.

Divertissement et détente : Quatre salons offrent des espaces polyvalents pour se divertir, tandis que la piscine et le garage pour 4 voitures ajoutent une touche de luxe et de praticité. Les écuries offrent la possibilité de créer une ambiance rustique et authentique.

Caractéristiques historiques : Les plafonds en bois et les plafonds à caissons, les portes nobles originales sculptées à la main, les sols et les tuiles hydrauliques d'une grande valeur architecturale témoignent de la splendeur des époques révolues. Chaque détail raconte l'histoire riche et fascinante de cette maison-palais.

Espaces fonctionnels : Deux cuisines bien équipées, une bibliothèque inspirante et une chapelle ajoutent une touche fonctionnelle et spirituelle à la propriété, créant une maison qui sort de l'ordinaire.

Vivre dans cette Casa Palacio, c'est se plonger dans l'élégance d'une autre époque tout en profitant de tout le confort moderne. Que ce soit pour une résidence familiale ou comme investissement, cette propriété offre une expérience unique qui transcende le temps.

La fusion de l'histoire et du luxe vous attend dans tous les coins de cette Casa Palacio dans le centre historique d'Écija. Contactez-nous pour planifier une visite et explorer la grandeur et l'authenticité que cette propriété a à offrir !

- 10+ chambres
- 6 salles de bains
- 1.834m² Taille de construction
- 1.400m² Taille de la parcelle
- Piscine