Spain Property Portal

4 chambre Maison de Ville à vendre dans Luque, Córdoba

34.000€

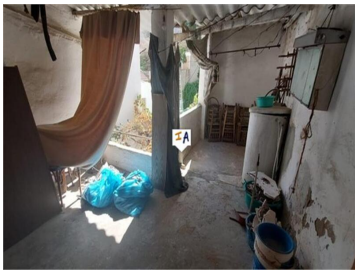

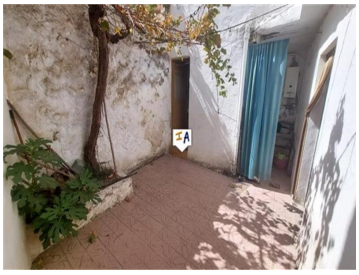
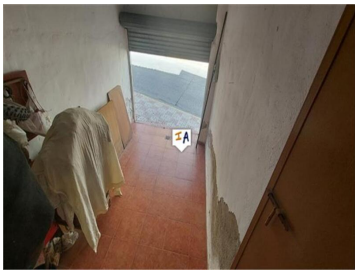
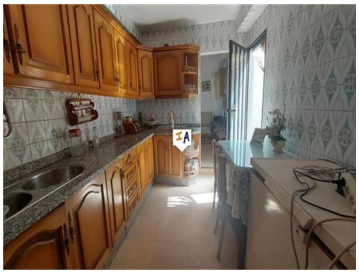

Située dans la ville recherchée de Luque, dans la province de Cordoue en Andalousie, en Espagne, se trouve cette maison de ville de 160 m2 construite avec 4 chambres et 2 salles de bains avec garage, patio et terrasse. Situé dans une large rue avec un parking en face, vous entrez dans la propriété dans un espace de réception carrelé puis dans un salon qui se trouve au rez-de-chaussée d'une chambre double avec une salle de douche attenante à gauche, vers l'arrière et également à gauche. la cuisine-salle à manger entièrement équipée. À côté de la cuisine se trouve un autre salon avec un évier pour préparer les repas. Depuis cette pièce, vous avez un accès direct à l'arrière de votre garage privé. Depuis la cuisine, vous avez également accès à un patio intérieur privé avec un arbre mature, une buanderie et une salle de bain entièrement carrelée. De retour dans le salon, un escalier vous mène au palier du premier étage d'où vous avez une chambre simple de bonne taille, une chambre à lits jumeaux et une chambre double. À ce niveau se trouve également une terrasse couverte en forme de « L » sur laquelle se trouvent 2 débarras. Sur le marché pour 36 000 euros, c'est une propriété à visiter avec un constructeur ou un géomètre afin que vous sachiez ce qu'il faut faire en termes de rénovations nécessaires.

- 4 chambres
- 2 salles de bains
- 160m² Taille de construction
- 91m² Taille de la parcelle

Propriété commercialisée par Inland Andalucia

www.spainpropertyportal.com/fr/