Spain Property Portal

3 chambre Villa à vendre dans Los Cerricos, Almería

184.900€

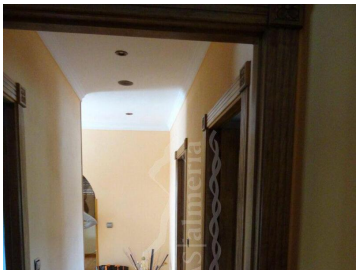

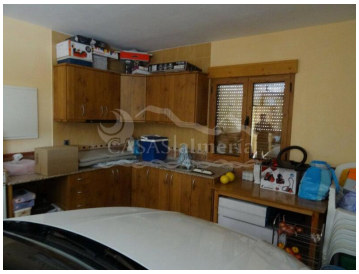

Cette superbe villa de Los Cerricos offre un mélange parfait de tranquillité et de commodité. Située dans une zone rurale et paisible, la propriété bénéficie d'excellentes vues et d'un accès facile aux villes voisines. À 10 minutes en voiture de Chirivel et à 20 minutes d'Oria, cette situation offre un équilibre idéal entre isolement et accessibilité.

La maison elle-même est spacieuse (153 m^2) et dispose d'un porche, d'un grand salon avec cheminée, d'une cuisine entièrement équipée, de trois chambres confortables et de deux salles de bains. Cette charmante propriété comprend un garage avec une cuisine compacte et un barbecue, idéal pour recevoir des invités ou pour l'utiliser comme un espace de garage typique.

Située sur un terrain partiellement clôturé de 3900 m^2, la propriété comprend un portail automatique pour plus de commodité et de sécurité. Le terrain est agrémenté d'arbres fruitiers, d'oliviers et d'amandiers, créant un paysage magnifique et productif.

La propriété est raccordée à l'eau et à l'électricité.

Ne manquez pas l'occasion de posséder cette propriété exceptionnelle, contactez-nous dès aujourd'hui pour organiser une visite !

- 3 chambres
- 2 salles de bains
- 153m^2 Taille de construction
- 3.900m^2 Taille de la parcelle