Spain Property Portal

3 chambre Villa à vendre dans Purias, Murcia

240.000€

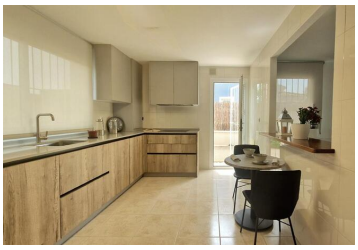

Bienvenue dans un projet exceptionnel de villas individuelles avec de grandes parcelles, dans un endroit stratégique du sud-est de lEspagne, qui combine la tranquillité de la campagne avec la proximité de la mer et de la ville, ainsi que des principaux services et de bonnes communications routières avec les principaux aéroports. La détente et la tranquillité commencent dès votre arrivée dans votre maison.

Cest lendroit idéal pour les espaces de vie extérieurs, y compris la possibilité de faire votre propre piscine et daménager votre propre jardin à votre guise. Villa indépendante avec 3 chambres et 3 salles de bains, peut être adaptée aux besoins de toute famille. La clé de cette maison est la lumière et louverture sur lextérieur de tous ses espaces. La maison est divisée en deux étages, qui séparent parfaitement la vie de la zone de jour et de la zone de nuit. Les porches, les balcons et les terrasses, ainsi que les nombreuses fenêtres linnondent de lumière et dair frais, étant totalement à lextérieur dans toutes ses pièces. Outre la lumière, lespace est également important, très bien utilisé, en minimisant les zones de passage et en pensant aux rangements, avec des placards aménagés dans toutes les chambres.
Lespace de vie est dominé par un salon spacieux, communiquant pleinement avec lextérieur grâce à ses grandes fenêtres avec accès direct à la terrasse. La cuisine, entièrement équipée avec des appareils électroménagers mène à la salle à manger, à travers une fenêtre de service, étant parfaitement intégrée dans la vie quotidienne, étant lumineuse. La propriété est équipée de la climatisation avec pompe à air chaud froid et est dotée de léclairage intérieur et extérieur complet.
Une chambre double complète cette zone et est également parfaite pour un bureau, à côté, une salle de bain complète avec une grande fenêtre sur lextérieur.
Un escalier mène à létage supérieur, une grande fenêtre donnant accès à un balcon. Deux chambres doubles, dont une avec accès à un autre balcon. Le troisième espace extérieur à cet étage est une terrasse solarium idéale pour

- 3 chambres
- 3 salles de bains
- 141m² Taille de construction
- 531m² Taille de la parcelle

Grupo Platinum
Propriété commercialisée par Grupo Platinum Estates Sl
www.spainpropertyportal.com/fr/