Spain Property Portal

4 chambre Villa à vendre dans Punta Prima, Alicante

359.000€

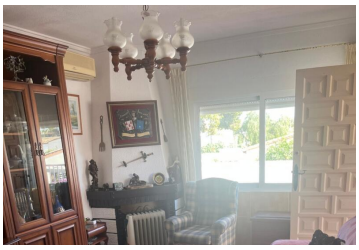

Cette villa spacieuse, située en bord de mer de la N332 à Punta Prima est divisée en deux niveaux, le niveau inférieur comprenant une cuisine-salon-salle à manger, avec 2 chambres et une salle de bains familiale. Il y a un accès direct à la terrasse et à la piscine privée.

L'étage supérieur est accessible par un escalier indépendant, à l'extérieur de la propriété, et comprend une grande terrasse fermée, avec 2 chambres, une cuisine et une salle de bains familiale.

C'est l'occasion d'acheter une propriété à moins de 15 minutes à pied de Cala Pinchos, Punta Prima.

- 4 chambres
- 2 salles de bains
- 250m² Taille de construction
- 380m² Taille de la parcelle
- Piscine