Spain Property Portal

5 chambre Auberge à vendre dans Iznajar, Córdoba

279.995€

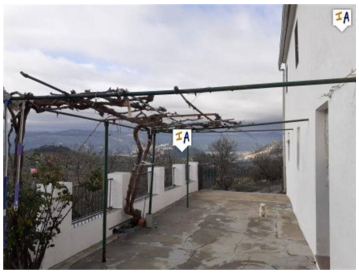
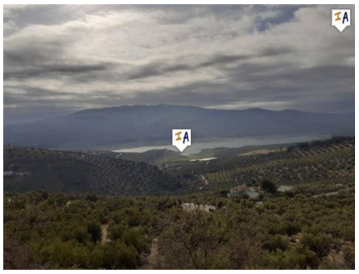
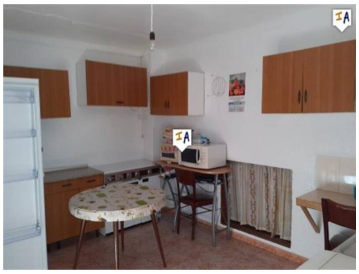

Ce Cortijo familial de 5 chambres est situé sur une position surélevée et un terrain généreux de 18430m2 et une construction de 214m2. Avec des vues spectaculaires sur votre jardin et le lac Iznajar. À l'avant du Cortijo, vous avez votre grande terrasse ensoleillée pour profiter de ces vues sur le lac. À l'extérieur, nous trouvons également 2 garages, une salle de bains et un débarras. À l'intérieur, vous avez une cuisine, un espace de vie et 2 chambres doubles. La Villa dispose d'un raccordement au téléphone, à l'électricité et à l'eau de ville et est vendue partiellement meublée. Un escalier vous mène au premier étage où nous avons 3 autres chambres de bonnes dimensions qui sont grandes avec vue sur le lac. Une superbe propriété avec les meilleures vues

- 5 chambres
- 1 salle de bains
- 214m² Taille de construction
- 18.430m² Taille de la parcelle

Inland Andalucia 9 years and Still Number 1

Propriété commercialisée par Inland Andalucia

www.spainpropertyportal.com/fr/