Spain Property Portal

5 chambre Maison de Ville à vendre dans Rute, Córdoba

147.000€

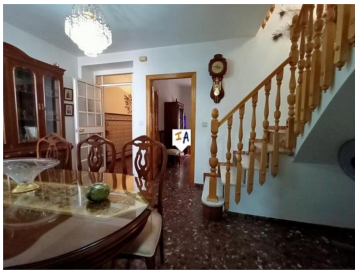

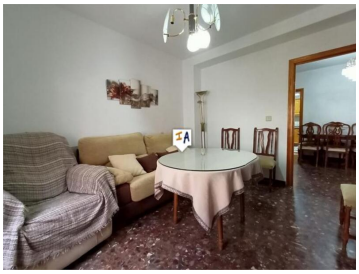

Exclusif pour nous. Cette propriété de 5 chambres se trouve sur un généreux terrain de 159 m2 dans la ville de Rute, dans la province de Cordoue en Andalousie, en Espagne. La maison de ville se trouve dans une rue très peu fréquentée qui offre à ses propriétaires beaucoup de tranquillité tout en leur permettant d'être à quelques minutes à pied des commerces, bars, restaurants ainsi que des sites gouvernementaux et de santé. Vous entrez dans la propriété par un hall carrelé dans le style typiquement andalou qui mène à la zone de réception avec un espace salle à manger formel à côté duquel se trouve une chambre double au rez-de-chaussée, utilisée comme salon. A droite de la réception, un patio couvert mène d'abord à une salle de douche moderne entièrement carrelée à gauche puis à l'arrière de la maison où se trouve un patio carrelé de 50 m2, une piscine était prévue ici, à droite. le patio est une chambre double et un débarras carrelé qui a été conçu pour créer une cuisine avec cellier et où les sanitaires et l'électricité sont déjà installés. Revenant à l'espace salle à manger, celui-ci distribue également sur la gauche une cuisine équipée de bonne taille avec des finitions en bois massif et un garde-manger séparé. L'escalier en marbre de qualité, avec rampe en bois massif, vous mène au palier du premier étage d'où nous avons 2 chambres doubles, une salle de bain entièrement carrelée et une chambre principale avec climatisation vers l'avant de la maison de ville. Vendue partiellement meublée, cette grande maison familiale de qualité avec un grand espace extérieur est prête à emménager et à en profiter. Cela vaut vraiment le détour dans cette propriété.

- 5 chambres
- 2 salles de bains
- 118m² Taille de construction
- 159m² Taille de la parcelle

Inland Andalucia 9 years and Still Number 1

Propriété commercialisée par Inland Andalucia

www.spainpropertyportal.com/fr/