Spain Property Portal

3 chambre Auberge à vendre dans Priego de Cordoba, Córdoba

215.000€

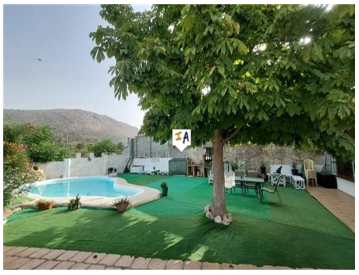

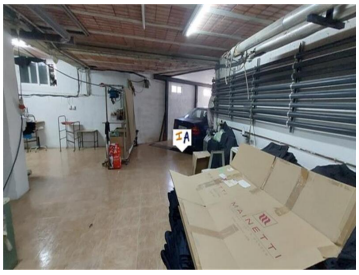

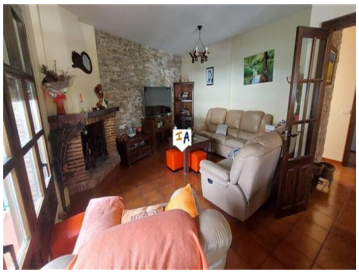

Ce spacieux Cortijo de 237 m2 construit avec 3 chambres et 2 salles de bains avec piscine, immense garage/atelier privé et stockage ainsi que de grandes terrasses et une vue magnifique sur la campagne est situé dans le village de Zagrilla Baja, à proximité de la ville populaire de Priego de Córdoba en Andalousie, Espagne. En retrait de la route, vous entrez dans la propriété depuis le grand garage privé ou une terrasse avant surélevée, un petit nombre de marches vous mènent à votre plus grande terrasse avec une piscine privée, un barbecue, un coin repas en plein air, des plantations matures et une magnifique campagne. et vue sur la montagne. De cette terrasse supérieure, une porte mène à un couloir lumineux avec votre cuisine équipée entièrement carrelée à droite, puis à gauche se trouve un salon de bonne taille avec une cheminée caractéristique et un espace salle à manger formel, en face se trouve un garde-manger et à droite. se trouve un petit patio intérieur puis une salle de douche au rez-de-chaussée. Un escalier depuis le couloir vous mène au palier du premier étage d'où vous avez une chambre double, une terrasse privée de bonne taille avec de magnifiques vues lointaines, 2 autres chambres doubles, un débarras et un accès à la rue derrière la propriété. . Des marches dans le couloir mènent à votre immense garage, atelier et stockage, au rez-de-chaussée. Cette spacieuse propriété de caractère Cortijo avec piscine, terrasses et vues ainsi que ce grand rez-de-chaussée est prête à emménager et à en profiter.

- 3 chambres
- 2 salles de bains
- 237m² Taille de construction
- 87m² Taille de la parcelle
- Piscine

Propriété commercialisée par Inland Andalucia

www.spainpropertyportal.com/fr/