Spain Property Portal

3 chambre Villa à vendre dans Hondon de las Nieves, Alicante

290.000€

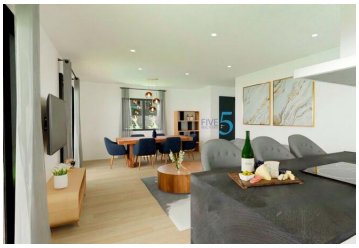

VILLAS NEUVES À HONDON DE LAS NIEVES

Découvrez l'élégance et le confort de ces belles villas individuelles de 108m2, conçues pour vous offrir un style de vie exceptionnel, toutes au rez-de-chaussée.

Profitez de l'intimité offerte par cette villa, où vous pourrez vous détendre dans votre propre jardin, créer une oasis de tranquillité, ou même ajouter une piscine (avec un coût supplémentaire) pour profiter des chaudes journées d'été.

La propriété est répartie en deux grandes zones :
La partie jour : Où l'on trouve un grand salon-salle à manger avec cuisine ouverte (meubles de cuisine inclus) qui communique avec le grand porche de caractère moderne à travers ses deux grandes fenêtres, menant à la zone de jardin extérieur et pourquoi pas... à la piscine. Comme espace supplémentaire, il y a une buanderie stratégiquement placée dans la distribution de la maison où elle sera très facilement accessible depuis n'importe quel endroit de la maison.

Zone de couchage : Cette zone comprend 3 chambres à coucher. La chambre principale dispose d'un grand dressing et d'une salle de bains attenante. Il y a également une deuxième salle de bains pour desservir les autres chambres et le reste de la maison.

Située dans un environnement calme et résidentiel, cette villa vous permet de profiter de l'intimité et de la tranquillité que vous souhaitez, tout en étant à quelques pas des commodités, des magasins, des supermarchés et des restaurants. C'est l'équilibre parfait entre l'isolement serein et la commodité de la vie moderne.

- 3 chambres
- 2 salles de bains
- 128m² Taille de construction
- 405m² Taille de la parcelle

Propriété commercialisée par 5 Real Estate

www.spainpropertyportal.com/fr/