Spain Property Portal

1 chambre Appartement à vendre dans Torrevieja, Alicante

182.950€

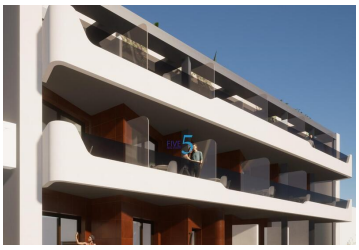

NOUVELLE CONSTRUCTION RÉSIDENTIELLE À TORREVIEJA

Nouvelle construction résidentielle à 3 minutes à pied de la plage de Los Locos, dans le centre de Torrevieja.

Cette résidence comprend 17 propriétés, avec 1, 2 ou 3 chambres et 1 et 2 salles de bains, où vous pourrez profiter des rayons du soleil pendant la majeure partie de la journée grâce aux grandes fenêtres des propriétés.

En outre, toutes les propriétés pourront profiter de la piscine et de l'espace vert dans le solarium commun, avec de larges vues sur la mer Méditerranée.

Une option pour une place de parking et une salle de stockage est disponible moyennant un coût supplémentaire.

Torrevieja est une ville espagnole de la province d'Alicante, sur la Costa Blanca.
Elle est connue pour son climat et son littoral typiquement méditerranéens. Elle possède des promenades avec des stations balnéaires le long de ses plages de sable.

Le petit musée de la mer et du sel présente des expositions sur l'histoire de la pêche et du sel dans la ville.

À l'intérieur des terres, le parc naturel Lagunas de La Mata-Torrevieja propose des sentiers et deux lagunes salées, l'une rose et l'autre verte.

L'aéroport d'Alicante se trouve à 40 minutes et celui de Murcie à environ 1 heure

1 chambre | 1 salle de bains | 42m² Taille de construction

Propriété commercialisée par 5 Real Estate

www.spainpropertyportal.com/fr/