Spain Property Portal

6 chambre Auberge à vendre dans Rute, Córdoba

134.995€

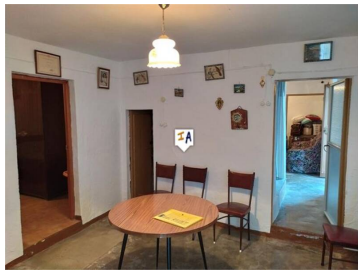
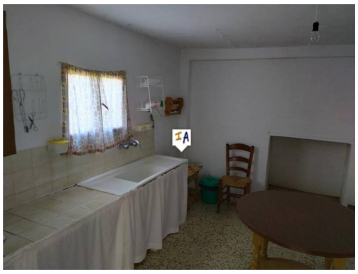

Ce Cortijo SEMI-détaché de 6 chambres est situé au pied de l'une des montagnes du parc naturel des Sierras Subbeticas, offrant des vues spectaculaires sur la région. Il se trouve à 15 minutes en voiture de la célèbre ville de Rute, où vous trouverez toutes sortes d'établissements et de services, bars, supermarchés, pharmacies et médecins. Cette propriété possède une oliveraie de 160 arbres en pleine production et un garage privé. La maison a deux entrées, par l'entrée principale vous accédez à un salon et 2 chambres au rez-de-chaussée, elle donne également accès à la salle à manger. Par la salle à manger il y a une autre chambre, dans la salle à manger il y a aussi une autre entrée et par cette entrée vous avez le coin cuisine et l'arrière de la ferme où se trouvent la salle de bain et les écuries. Au premier étage, il y a un débarras et 3 chambres spacieuses, dont deux avec vue sur la montagne et la principale avec vue panoramique sur les Sierras subbétiques et les vastes oliveraies qui entourent la propriété. C'est une opportunité de vivre dans une ferme andalouse typique située dans une zone privilégiée avec des vues spectaculaires.

- 6 chambres
- 1 salle de bains
- 197m² Taille de construction
- 11.963m² Taille de la parcelle

Propriété commercialisée par Inland Andalucia

www.spainpropertyportal.com/fr/