Spain Property Portal

4 chambre Auberge à vendre dans Huelma, Jaén

250.000€

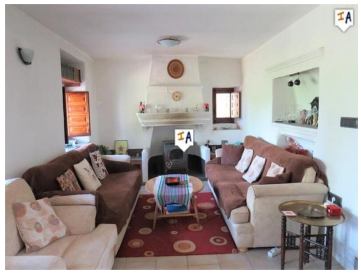

Ce Cortijo de 4 chambres à coucher, 3 salles de bain, une partie restaurée et une partie nouvelle construction se trouve dans 236 oliviers (qui peuvent être loués) et offre une vue spectaculaire à 360 ° sur la campagne et la montagne. Sortez d'une route tranquille, sur une courte piste, passez devant le réservoir de stockage d'eau de 130 000 litres de la propriété et garez-vous avec un ancien héliport à droite et un patio menant à la chambre principale sur la gauche et une vue magnifique à venir. Marchez vers la droite et il y a un grand espace plat avec une vieille cabane en bois qui est actuellement utilisée pour le stockage. La maison respire le charme avec un canal d'arrosage, de vieilles meules d'oliviers et des vignes en ébullition menant à la porte d'entrée. Entrez dans un hall avec des armoires encastrées et descendez dans un salon lumineux avec une double porte-fenêtre, au large duquel se trouve un autre salon avec cheminée d'origine dans l'ancien bâtiment et à gauche une salle à manger avec une trappe de fenêtre dans la cuisine. Une étude avec des vues qui peuvent vous empêcher de travailler et qui descend dans une cuisine de grande taille qui mène à une buanderie avec toilettes et à une terrasse couverte, un coin salon pour se détendre et observer les étoiles. A l'étage, 4 chambres de bonne taille dont une avec salle de bains et une autre salle de bains avec une baignoire jacuzzi. Une belle propriété à vivre, à utiliser comme maison de vacances ou pour une Casa Rural, située au pied du parc naturel de la Sierra Magina mais à seulement 15/20 de la ville de Huelma avec toutes ses commodités. Avec une parcelle impressionnante de 24 960 m2, il n'y a pas d'eau de distribution, l'eau de source remplit le réservoir de stockage, il a l'électricité mais pourrait facilement être hors réseau et serait idéal pour l'autosuffisance.

- 4 chambres
- 3 salles de bains
- 157m² Taille de construction
- 24.960m² Taille de la parcelle

Propriété commercialisée par Inland Andalucia

www.spainpropertyportal.com/fr/