Spain Property Portal

3 chambre Maison de Ville à vendre dans Benijófar, Alicante

265.000€

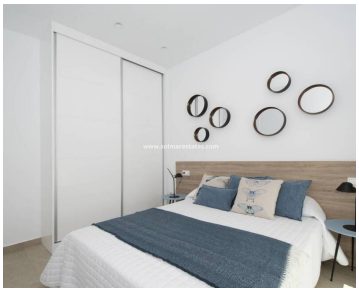

Nouvelles maisons de luxe de style moderne de 3 chambres et 2,5 salles de bain avec piscines privées situées à Res. La Alameda II, Benijofar, Costa Blanca.

Ces maisons spacieuses de qualité se composent brièvement des éléments suivants: -

Salon / salle à manger, cuisine américaine entièrement équipée avec possibilité de donner l'indépendance à la cuisine avec 3 portes coulissantes de style japonais, 3 x chambres doubles avec placards intégrés, la chambre principale a une salle de douche attenante, 1 x salle de douche, grand 1er balcon au rez-de-chaussée, sous-sol de 92m2, jardin avec piscine privée, allée pour parking hors route et bien plus encore.

Certains extras ajoutés sont double vitrage, installation de la climatisation par tuyaux (machines incluses, système de circulation d'air, chauffage au sol dans la salle de bain, volets électriques dans les chambres, appareil électrique, éclairage intérieur et extérieur, accès véhicule avec porte automatique et interphone vidéo.

Ces propriétés sont situées à quelques pas de la rue principale de Benijofar et du centre commercial de Benimar. À moins de 10 minutes en voiture du parcours de golf de La Marquesa, à 10 minutes des superbes plages de Guardamar et à environ 35 minutes de l'aéroport d'Alicante et à environ 45 minutes du nouvel aéroport de Corvera.

Pourquoi choisir les régions de la Costa Blanca et de Murcie en Espagne?

Ces régions offrent un excellent choix d'appartements, de maisons et de villas de nouvelle construction de style moderne, tous avec des garanties bancaires indépendantes, de sorte que toutes les sommes versées sont sécurisées à 100%.

Avec les prix de l'immobilier dans ces régions beaucoup moins chers que sur la Costa del Sol, les propriétés de construction neuve de style moderne offrent un excellent rapport qualité-prix, une excellente qualité de construction et des temps de construction raisonnablement rapides, mais soyez rapide, les prix augmentent - achetez maintenant avant le boom!

Pourquoi choisir Solmar Estates?

- 3 chambres
- 2 salles de bains
- 98m² Taille de construction
- 141m² Taille de la parcelle
- Piscine

Propriété commercialisée par Solmar Estates

www.spainpropertyportal.com/fr/