Spain Property Portal

4 chambre Villa à vendre dans San Javier, Murcia

490.000€

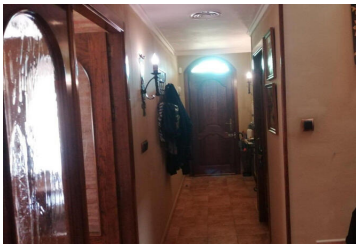
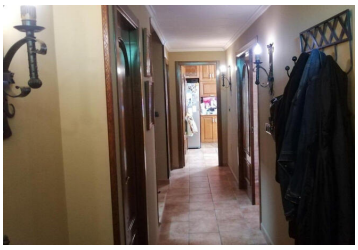
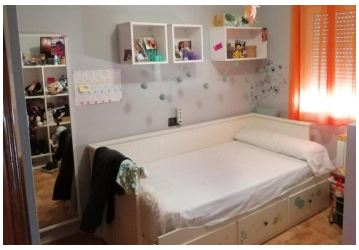

Découvrez cette incroyable villa jumelée située dans la charmante ville de San Javier, à Murcie, à quelques pas des magnifiques plages de Santiago de la Ribera. Cette propriété exceptionnelle offre quatre chambres spacieuses, chacune avec un grand espace de rangement, et trois salles de bains élégamment conçues. Le cœur de la maison est la cuisine entièrement équipée, qui s'ouvre sur un salon-salle à manger lumineux et aéré, parfait pour recevoir ou se détendre en famille.

À l'extérieur, vous trouverez un vaste espace conçu pour profiter pleinement du climat méditerranéen. Profitez de la piscine privée, idéale pour se rafraîchir lors des chaudes journées d'été, ou allumez le barbecue dans l'espace dédié aux repas en plein air. La propriété dispose également de plusieurs terrasses et espaces verts, offrant de nombreuses possibilités pour profiter du soleil ou se détendre à l'ombre.

Cette villa est un véritable joyau dans un emplacement prisé, offrant un style de vie luxueux à seulement quelques minutes de la côte. Ne manquez pas l'occasion de visiter cette propriété et de découvrir par vous-même ce qui la rend si spéciale. Contactez dès aujourd'hui l'un de nos agents expérimentés pour organiser une visite et découvrir la maison de vos rêves. Nous parlons votre langue et sommes là pour vous accompagner à chaque étape du processus !

- 4 chambres
- 3 salles de bains
- 206m² Taille de construction
- 387m² Taille de la parcelle
- Piscine