Spain Property Portal

1 chambre Appartement à vendre dans Mojácar, Almería

141.500€

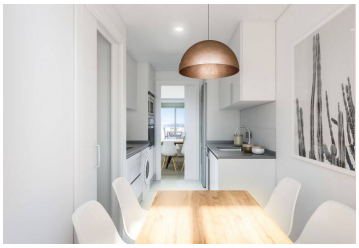

Appartements à vendre de 1 chambre à coucher à Mojacar Beach, Almería, Espagne.

Complexe résidentiel privé situé sur la côte de Mojacar Playa, à seulement deux minutes de la promenade et de la plage. Le complexe résidentiel est composé de 91 maisons, dont 4 maisons exclusives de 1 chambre avec de grands jardins au rez-de-chaussée ou de généreuses terrasses au premier étage. Qui constituent une urbanisation privée et des équipements collectifs, des piscines pour enfants et adultes, avec de grands jardins qui constituent de belles zones de promenade et de repos.

Toutes les maisons du rez-de-chaussée ont un jardin privé et, selon le type et l'emplacement, certaines ont également un porche. Les étages en hauteur, avec beaucoup de terrasses et certaines de plus de 40 m2, sont conçus comme une extension naturelle de la maison elle-même, pour profiter du climat imbattable de Mojacar toute l'année. En plus des terrasses généreuses, certains penthouses, selon les typologies, disposent de solariums spectaculaires d'où vous pourrez profiter de vues extraordinaires et d'intimité.

Le complexe est complété par la mise à disposition de 95 places de parking et de 91 débarras au sous-sol, ainsi que de locaux commerciaux situés en première ligne du Paseo del Mediterráneo, où l'on peut trouver des offres de loisirs pour tous les goûts.

Elles ont été conçues en tirant parti de l'orographie pour que la plupart des maisons bénéficient des vues incroyables sur la mer ouverte offertes pa

- 1 chambre
- 1 salle de bains
- 56m² Taille de construction
- Piscine