Spain Property Portal

Local Commercial à vendre dans Puerto Lope, Granada

365.000€

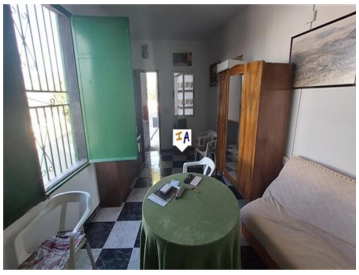
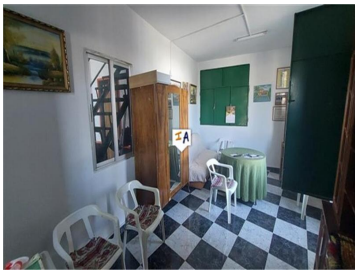

Ce spacieux entrepôt et centre de distribution de 1 649 m2 est situé à proximité du village de Puerto Lope dans la province de Grenade en Andalousie, en Espagne. Situé à environ 29 km de l'aéroport international de Grenade et à une heure de route de la côte espagnole. Le terrain clôturé et clôturé de 4 987 m2 est à côté d'une route bien entretenue avec de grandes portes doubles et une grande aire de virage de stationnement qui pourra accueillir le plus grand des véhicules de livraison. L'entrepôt principal comprend une petite cantine, 2 toilettes et un niveau de stockage en mezzanine. Il y a un autre grand entrepôt et un certain nombre de petites salles de stockage / garage. Il y a aussi d'autres bandes de terre avec des plantations matures dans la parcelle de taille généreuse.

- 0 chambres
- 2 salles de bains
- 1.649m² Taille de construction
- 4.987m² Taille de la parcelle

Propriété commercialisée par Inland Andalucia

www.spainpropertyportal.com/fr/