Spain Property Portal

4 chambre Maison de Ville à vendre dans Mijas Costa, Málaga

1.115.000€

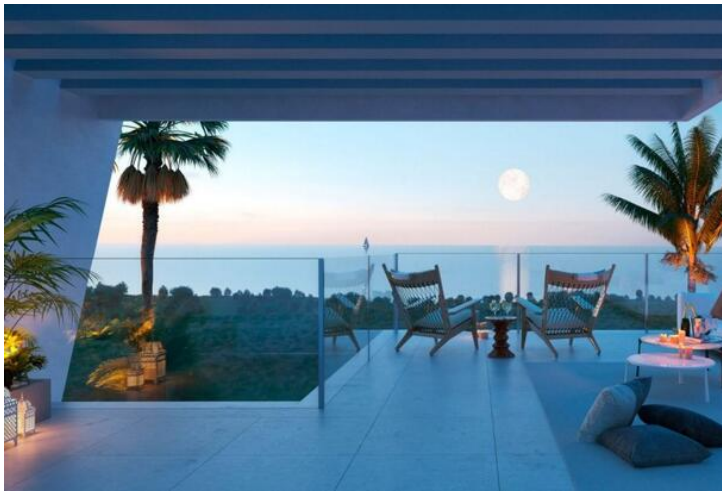
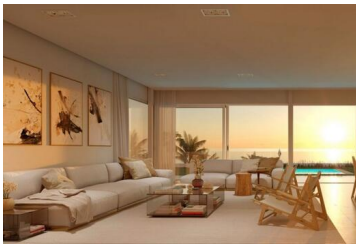

Maison jumelée, Près de golf, cuisine équipée, parking: Privé, piscine: communautaire et privé, jardin: Privé, orientation Sud
Vues: jardin, ouvert, panoramique, piscine, mer, alentours, urbanisation.
Caractéristiques Air conditionné froid/chaud, Common areas, Cuisine équipée, Service de conciergerie, parfait pour golfeurs, Terrasse couverte, Salle a manger, Plafond, armoires encastrées, Jardin, Vue sur jardin, piscine, Système intelligent, Terrasse privée, Porte blindée, Vue mer, piscine, Terrasse, Chauffage au sol, Courte distance de la plage.

- 4 chambres
- 255m² Taille de la parcelle
- 4 salles de bains
- Piscine
- 228m² Taille de construction

YPIS Your property in Spain
Propriété commercialisée par Your Property in Spain S.L
www.spainpropertyportal.com/fr/