Spain Property Portal

5 chambre Maison de Ville à vendre dans Castro del Rio, Córdoba

69.900€

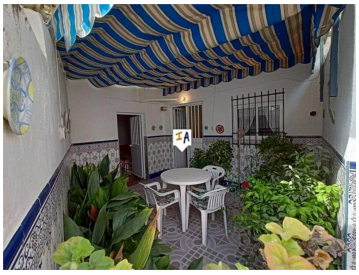

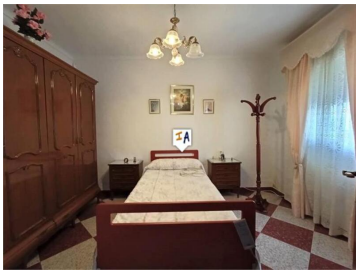

Cette propriété meublée et spacieuse est située à Llano del Espinar, un village de 500 habitants près de Castro Del Rio dans la province de Cordoue, en Andalousie, en Espagne. La propriété de 5 chambres et 2 salles de bains se trouve sur un terrain de 131 m2 et dispose de 218 m2 construits sur 2 étages plus un garage de 32 m2 qui se trouve devant la maison. La propriété dispose de 2 entrées séparées dont l'une pourrait facilement être transformée en annexe ou en habitation séparée. L'entrée principale mène à un couloir où se trouve un salon / salle à manger qui mène à gauche à un escalier menant à une partie du premier étage où un couloir mène à droite à une chambre double et un balcon Juliette avec des vues spectaculaires sur le village et la campagne, à gauche du couloir il y a une chambre double, encore inachevée avec vue sur la campagne. En revenant au rez-de-chaussée, à droite, il y a une chambre double et au fond un couloir mène à gauche à la cuisine avec cheminée et cellier, à droite à une salle de bain avec douche et au fond au patio carrelé où se trouve le puits, une autre salle de bain avec baignoire et une buanderie, à droite se trouve une autre cuisine et l'accès indépendant. Au fond, l'escalier vous mène au premier étage principal où un hall mène à 2 chambres doubles et où il était prévu de construire une salle de bain. Ce village tranquille dispose d'une pharmacie, d'un service de santé, de bars, de restaurants, d'une école publique et se trouve à côté de la route menant à Castro Del Rio, Cabra et d'autres villes et villages de Cordoue, accessibles en 20 minutes maximum en voiture.

- 5 chambres
- 2 salles de bains
- 250m² Taille de construction
- 160m² Taille de la parcelle