Spain Property Portal

2 chambre Appartement à vendre dans Casares, Málaga

390.000€

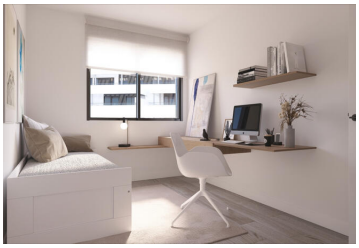

Cette nouvelle communauté fermée d'appartements est entourée de jardins communautaires, avec piscine et aire de jeux pour enfants. Situé sur un terrain surélevé, les appartements bénéficient d'une vue spectaculaire sur les montagnes et la mer environnantes, et sont à quelques pas de la belle ville d'Estepona.

Ce nouvel appartement bénéficie d'une cuisine entièrement équipée, d'une terrasse privée, d'un garage souterrain et d'un store. Il offre des caractéristiques de haute qualité telles que l'eau chaude par l'aérothermie et la pré-installation pour charger des véhicules électriques.

Estepona est en train de devenir l'un des endroits les plus souhaitables de la Costa del Sol, et la région autour d'Estepona et de Casares bénéficie déjà d'investissements et de développement majeurs, avec de nouvelles écoles, un hôpital et de nouveaux appartements, offrant des propriétés dans la région le potentiel de croissance du capital.

Ce développement est situé à proximité du parc naturel Sierra Bermeja et à proximité des villes pittoresques de Manilva et de Casares, qui est l'un des plus beaux villages blancs andalous, situés entre la mer et les montagnes. Dans cette localité sont une combinaison parfaite de plus de 2000 mètres de plage sablonneuse et d'eau propre pour les baigneurs, les terrains de golf, comme la prestigieuse Finca Cortesin, Estepona et Sotogrande, et pour les randonneurs, la magnifique montagne Sierra Bermeja. L'aéroport de Malaga est à seulement 50 minutes le long de l'autoroute.

Contactez-nous maintenant pour réserver votre nouvelle maison de vacances sur la Costa del Sol.
.

- 2 chambres
- Piscine
- Jardin commun
- Climatisation
- Terrasse privée
- Vue sur le golfe
- Communauté fermée
- Proche mer/plage
- 2 salles de bains
- Terrasse de 8 m²
- Piscine commune
- Cuisine entièrement équipée
- Vue sur la campagne
- Terrasse couverte
- Vue du jardin
- A proximité du golf
- 102m² Taille de construction
- Garage communal
- Côté montagne
- Tout neuf
- Vue sur la montagne
- Armoires encastrées
- Vue panoramique
- Des portes en verre

Propriété commercialisée par Selection Med

www.spainpropertyportal.com/fr/