Spain Property Portal

2 chambre Appartement à vendre dans San Juan de los Terreros, Almería

202.000€

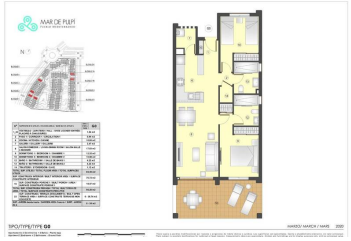

La sensation despace est immédiate lorsque vous entrez dans cet appartement luxueux. Cuisine moderne de style américain entièrement équipée, avec une zone de service utile donnant accès. Grand salon, qui souvre sur la grande terrasse privée, avec beaucoup despace pour prendre le soleil et manger. Un jardin à personnaliser à votre goût, pour en faire votre paradis. De là, vous avez une vue magnifique sur des espaces verts luxuriants, des piscines, des promenades, des montagnes ou la mer, selon lorientation réelle de la propriété que vous avez choisie. Les chambres sont équipées de placards, dinstalation pour télévision et Internet. La salle de bains est équipée dune grande douche. Doté dun niveau de qualité élevé, la pré-installation de la climatisation, le parking souterrain ou lassurance sont également inclus dans le prix.

Lurbanisation compte 4 piscines, 2 pour adultes et 2 pour enfants, des jacuzzis, des aires de jeux, un terrain de pétanque et se trouve à quelques pas de la plage avec sa salle de sport, son centre commercial, ses bars, ses restaurants et bien sûr les magnifiques plages de San Juan de Los Terreros. Achetez en toute confiance, avec Grupo Platinum Estates pour le même prix que le constructeur, deux fois plus de service. Spécialisée dans la finance internationale et limmobilier, une équipe de professionnels passionnés par le métier. Au Grupo Platinum Estates, nous faisons tout ce qui est possible pour nos clients et notre objectif est de trouver la propriété parfaite pour vous. Nous établissons une communication confidentielle avec nos clients en mettant à leur disposition notre professionnalisme, nos connaissances et notre dévouement pour vous aider. Nous parlerons toujours votre langue. Appelez le 950466112.

Mar de Pulpí, nichée entre la mer Méditerranée et la Sierra Aguilón, un joyau caché. Situé sur la deuxième ligne de mer, à quelques pas du centre du village et de toutes ses commodités, et à quelques minutes en voiture du terrain de golf primé de Mundo Aguilon et de la célèbre Geoda, la plus grande géode naturelle dEurope. Une urbanisation sûre

- 2 chambres
- 2 salles de bains
- 93m² Taille de construction
- Piscine