Spain Property Portal

3 chambre Appartement à vendre dans Mil Palmeras, Alicante

275.000€

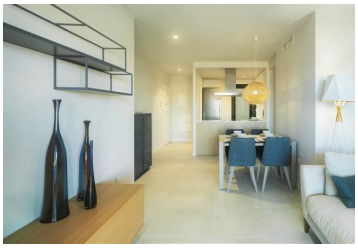

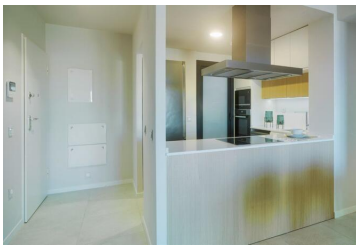

Appartements modernes de nouvelle construction situés au rez-de-chaussée avec 3 chambres, à Mil Palmeras, Alicante. Ils présentent un design avant-gardiste et ouvert avec un salon-salle à manger et une cuisine entièrement équipée avec des plaques à induction, une hotte aspirante et un four électrique. Une buanderie, une salle de bain familiale, 2 chambres à coucher et une troisième chambre principale avec salle de bain en-suite. Le tout complété par un balcon privé en terrasse offrant des vues splendides sur la campagne.
Située dans une communauté fermée au milieu de jardins communs luxuriants, d'une aire de jeux et de deux piscines, dont une réservée aux enfants.
Offrant d'excellentes qualités, parmi d'autres caractéristiques, y compris ; Porte d'entrée blindée. Connexion par interphone vidéo à l'entrée principale du complexe et à l'accès frontal de chaque bâtiment. Stores motorisés dans le salon et les chambres. Pré-installation de la climatisation et du chauffage par conduits dans le salon et les chambres. Chargeurs USB dans les chambres à coucher &, armoires encastrées & doublées à l'intérieur avec distribution intérieure comprenant une barre de suspension, des unités de tiroir & un éclairage intérieur à Led. Pré-installation pour la recharge des véhicules électriques dans le parking. Production d'eau chaude sanitaire par aérothermie, énergie renouvelable, non polluante et à faible consommation d'énergie. Un parking en sous-sol avec un local de stockage.
Un complexe moderne situé à Mil Palmeras offrant tous les services essentiels à proximité, ainsi que beaucoup de divertissement et de plaisir avec une variété de terrains de golf et de plages de sable blanc, des centres commerciaux, des restaurants internationaux, et bien plus encore ...
Disponible à partir de 275.000 Euros.
N'hésitez pas, contactez-nous aujourd'hui pour demander plus de détails !

- 3 chambres
- 2 salles de bains
- 72m² Taille de construction
- 102m² Taille de la parcelle
- Piscine

Propriété commercialisée par 247 Casas

www.spainpropertyportal.com/fr/