Spain Property Portal

4 chambre Villa à vendre dans Alcalali, Alicante

690.980€

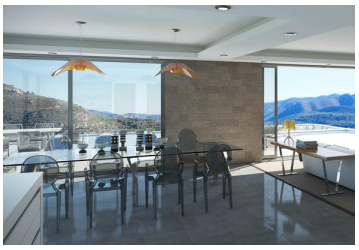

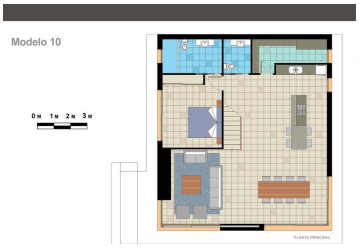

Projet de design moderne et minimaliste à vendre à Alcalali House. Ce projet est situé sur un terrain de 1 000 m2, sud face et incroyable vue sur la vallée de Jalon. La Villa dispose de 2 étages avec un total de 225 m2. Au dernier étage est distribué dans le hall, trois chambres, chacune avec salle de bains et placard, sauf la Chambre des maîtres, qui a un dressing intégré. Étant donné que deux de ces chambres est accessible une terrasse de 30 m2 fini avec balustrade de verre. De cette plante et grâce à un intérieur escalier est accessible au rezdechaussée qui est distribué dans le salon avec cheminée, salle à manger, ouvrir cuisine, gardemangercellier, service de nettoyage et une chambre avec placard et salle de bains salle de bains. Au total, la maison a 4 chambres, chacune avec salle de bains. Cette plante est l'accès via la terrasse intérieure et extérieure de 60 m 2 où est située une piscine infinie 8 x 4 avec échelle de mise au point et le travail. Piscine, un espace détente avec banc de travail siège pour s'asseoir autour d'une table, tel qu'il apparaît dans Outlook. Le prix comprend également le levage et l'excavation nécessaire pour localiser la maison pour l'adapter à la pente du terrain. Comprend également la réalisation d'un terrain de stationnement du béton plainpied, clôturé avec mur en pierre de 60 cm à linde avec la rue et la porte de la voiture et la porte piétonne avec la rue. Comprend également un escalier reliant le rezdechaussée à l'entrée de la maison. La ruée vers l'eau et électricité sont également inclus. Qualité de construction. Le prix comprend tous les documents nécessaires comme les licences et projet établi par un architecte etc.... Le client peut modifier les plans, matériaux de construction et qualités. L'intrigue a une vue magnifique sur la vallée de Jalon. Alcalalí est un joli village au coeur de la vallée de Jalon, très typique, bien relié et avec tous les services tels que le centre de santé, pharmacie, école, restaurants etc... C'est seulement 20 minutes des plages et de criques dans la zone côtière de Calpe et Benissa. Il est situé à seulement 15 minutes de l'autoroute AP7 et plus ou moins 1 heure de l'aéroport d'Alicante.

- 4 chambres
- 5 salles de bains
- 225m² Taille de construction
- 1.000m² Taille de la parcelle

Signature Villas Propriété commercialisée par Signature Villas SL

www.spainpropertyportal.com/fr/