Spain Property Portal

3 chambre Villa à vendre dans Tormos, Alicante

472.325€

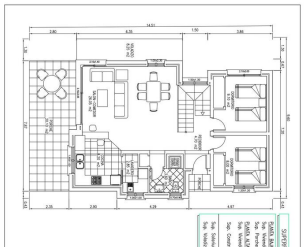

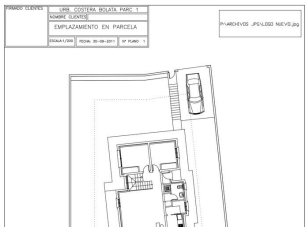

Villa moderne dans Tormos , Costa Blanca , Alicante. Il s'agit d'un projet de construction d' une villa de style minimaliste avec des droites et à angle , sur un terrain de 675 m2 lignes . La maison est entièrement orientée plein sud a donc soleil toute la journée . La Chambre haute est un organisme indépendant , qui contraste également atteint par sa couleur différente avec des carreaux gris foncé . La maison a deux étages, séparés par un escalier ouvert , avec un total de 154 m2 . Le rez de chaussée est distribué dans le hall , salon , terrasse couverte , cuisine ouverte , buanderie, wc, douche et deux chambres . A l'étage il ya une chambre de maître avec dressing et salle de bains . En dehors de la salle mène à un balcon privé terrasse avec gardecorps en acier inoxydable .Le prixcomprend également une piscine de 8 x 4 avec un accent et la force escalier ,terrasse d'env . 40 m2, parking recouvert de pierre naturelle (env. 30 m2) , l'accès des piétonsde la rue sur le mur de la maison sur les deux bords de la parcelle à la rue ,porte coulissante pour l'accès en voiture , porte piétonne et interphone, etBien sûr, une grande qualité de construction adapté au style de la maison .Projet de construction , d'une licence , d'assurance ou de toute autre garantied'un an requis pour la documentation de construction de logements sont inclus. Comme il s'agit d' un projet ,le client peut choisir à l'avance de tout changement dans le niveau ou laqualité de la construction . Tormosest un petit village calme, situé dans le coeur de la Costa Blanca , àseulement 20 minutes des plages de sable fin , à 1 heure des aéroportsd'Alicante et de Valence , et à seulement 15 minutes du plus grand centrecommercial la région.

- 3 chambres
- 2 salles de bains
- 163m² Taille de construction
- 675m² Taille de la parcelle

Signature Villas Propriété commercialisée par Signature Villas SL

www.spainpropertyportal.com/fr/