Spain Property Portal

5 chambre Auberge à vendre dans Oria, Almería

63.000€

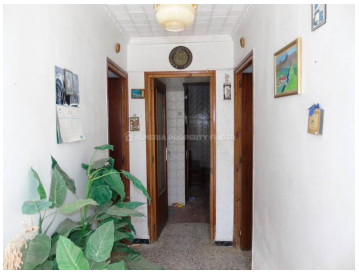

Maison de village 5 chambres jumelées habitable plus un garage et corral, tous situé dans le village de Los Cerricos, Oria. Chacune des propriétés sont sur des parcelles distinctes mais près de l'autre.

La maison de village de deux étages a une taille de construction de 226m 2 et est situe sur un terrain de 113m 2. Tandis que le rez-de-chaussée de la propriété est habitable, il a besoin de modernisation dans l'ensemble, et le premier étage a besoin d'une rénovation complète.

Il y a une aire de stationnement à l'avant de la maison et l'ouvre porte dans un couloir qui mène directement à travers à la cuisine. La cuisine est une buanderie qui donne accès à une salle de bains. Également au rez de chaussée est un salon, deux chambres doubles et une troisième chambre à coucher / salle à manger. Le premier étage comprend trois chambres qui ont besoin de rénovation.

Le garage semi-détaché a une taille de construction de 78 m 2 est situé sur un terrain séparé de 463 m 2, et le corral a une taille de construction de 39 m 2 est situé dans une autre parcelle séparée de 78 m 2.

- 5 chambres
- 1 salle de bains
- 343m² Taille de construction
- 654m² Taille de la parcelle

ALMERIA PROPERTY FINDER Propriété commercialisée par Almeria Property Finder

www.spainpropertyportal.com/fr/