Spain Property Portal

2 chambre Appartement à vendre dans Pilar de la Horadada, Alicante

204.900€

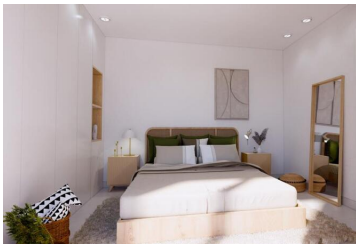

Appartements au rez-de-chaussée avec deux chambres à coucher et deux salles de bains et une grande terrasse à Playamar IX, une nouvelle résidence située à Pilar de la Horadada. Entouré de tous les services, étant dans la zone urbaine de cette ville dans le sud de la province d'Alicante.
Les parties communes disposent d'une piscine, d'un jardin, d'un parking et d'un garage pour vélos, très utiles car il s'agit d'un endroit avec un accès facile et pratique aux deux plages de Torre de la Horadada, sur la Costa Blanca, et celles de San Pedro del Pinatar, sur la Costa C?ida, en raison de la nature frontalière de la municipalité de Pilar de la Horadada.
Il faut souligner son design frais et moderne, la qualité de sa construction, son équipement complet et son excellent emplacement, proche des plages, des terrains de golf, des centres commerciaux et, bien sûr, des aéroports internationaux d'Alicante-Elche, à 50 minutes, et de Murcie-Corvera, à 30 minutes. Contactez-nous dès maintenant pour réserver votre appartement au rez-de-chaussée avec 2 chambres à partir de 204 900 euros et avec 3 chambres à partir de 242 900 euros.

- 2 chambres
- 2 salles de bains
- 74m² Taille de construction
- 124m² Taille de la parcelle
- Piscine

Propriété commercialisée par 247 Casas

www.spainpropertyportal.com/fr/