Spain Property Portal

3 chambre Maison de Ville à vendre dans Gran Alacant, Alicante

211.000€

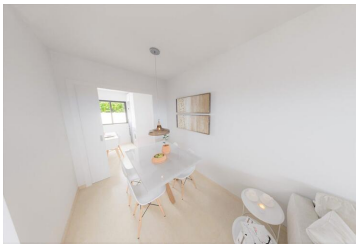

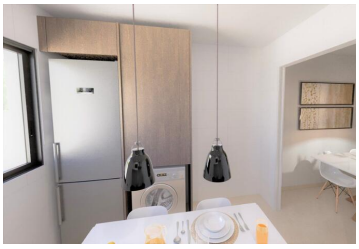

Maisons de ville modernes, lumineuses, spacieuses et confortables avec une piscine commune. Cette propriété est construite sur deux niveaux avec l'option de personnalisation avec 2 ou 3 chambres à coucher, 3 salles de bain et une cuisine américaine dans le salon ou indépendante. Ce modèle réunit les caractéristiques idéales pour une maison avec tous les besoins d'espace couvert ; un patio intérieur, un parking et un solarium sur le toit de la maison pour profiter du climat méditerranéen. L'intérieur de la maison a été conçu en mélangeant des tons neutres pour intensifier la grande quantité de lumière qui entre dans la propriété tout au long de la journée.
Cette nouvelle résidence est située à Gran Alacant. C'est un endroit idéal, dans une zone tranquille, près des plages d'Arenales del Sol et d'El Carabass ? entouré de tous les services nécessaires tels que supermarchés, centre commercial, centres éducatifs, centres de santé, zones sportives, banques et transports publics. Avec un accès facile à l'autoroute A7 et à seulement 5 minutes de l'aéroport international d'Alicante.
Profitez de ce climat exceptionnel & privilégié à partir de 211.000 Euros contactez-nous pour plus d'informations !

- 3 chambres
- 3 salles de bains
- 118m² Taille de construction
- 94m² Taille de la parcelle
- Piscine

Propriété commercialisée par 247 Casas

www.spainpropertyportal.com/fr/