Spain Property Portal

2 chambre Appartement à vendre dans Villajoyosa, Alicante

456.000€

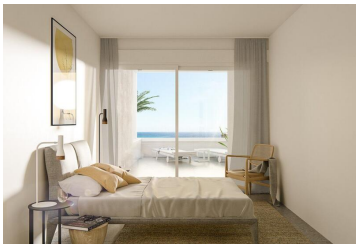

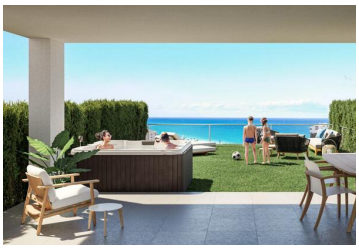

Dans l'un des meilleurs endroits de la Costa Blanca, près de la plage de Para?o et de la crique de Bolnou, cette exquise zone résidentielle a été développée. Un complexe conçu sur un terrain avec une pente notable, où 6 bâtiments avec des appartements sont distribués avec des vues sur la mer - en bref, un grand point de vue sur la Méditerranée. Chaque appartement dispose d'une grande terrasse et d'un jardin ou solarium privé. Une conception avant-gardiste de la protection solaire permet de profiter commodément d'un microclimat idéal avec intimité. En outre, les propriétés ont deux orientations, ce qui améliore leur éclairage et leur ventilation. Profitez du soleil, de la mer et du climat méditerranéen à tout moment de l'année. La piscine extérieure chauffée à débordement dispose d'une aire de jeux séparée pour les enfants et d'un couloir de nage.... ou vous pouvez vous détendre dans l'un des deux jacuzzis avec vue sur la mer. À l'extérieur, vous disposez d'un solarium équipé de chaises longues, d'un jardin, d'un espace pour le yoga matinal & également d'une zone réservée à la pratique d'exercices avec un vestiaire ainsi qu'un terrain de padel.

Le projet est engagé dans les énergies renouvelables, l'intégration paysagère et la mobilité durable. Ainsi, vous pouvez recharger votre véhicule électrique & votre vélo électrique aux bornes de recharge mises en place. En outre, dans les zones de jardin, des espèces indigènes sont disposées afin de minimiser l'irrigation et les matériaux respectueux de l'environnement.

L'un des objectifs initiaux du projet est de donner aux maisons un grand espace extérieur privé. Par conséquent, une grande terrasse avec vue sur la mer a été conçue et toutes les pièces intérieures principales des maisons sont directement reliées à la terrasse, ce qui donne plus d'espace grâce à de grandes fenêtres vitrées, mélangeant l'extérieur et l'intérieur.

Les logements sont conçus selon une configuration rationnelle du programme d'utilisation, ce qui permet d'obtenir des espaces intérieurs rationalisés. Pour les appartements de 2 et 3 chambres, l'espace principal intègre la salle à manger, le salon et la cuisine. Il s'ouvre directement sur la terrasse, permettant au paysage de pénétrer à l'intérieur

- 2 chambres
- 2 salles de bains
- 75m² Taille de construction
- 97m² Taille de la parcelle
- Piscine

Propriété commercialisée par 247 Casas

www.spainpropertyportal.com/fr/