Spain Property Portal

2 chambre Appartement à vendre dans Playa Flamenca, Alicante

369.000€

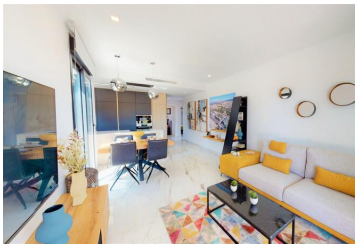

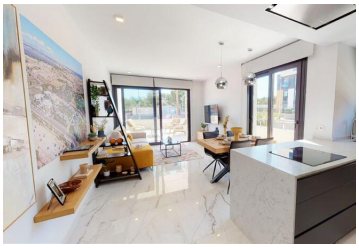
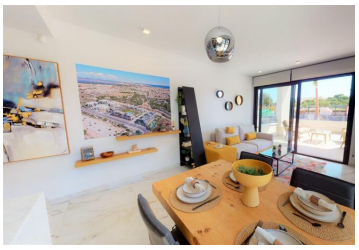

Penthouse et solarium luxueux et entièrement meublés avec vue sur la mer Méditerranée à Playa Flamenca, au sud de Torrevieja.
Appartement au dernier étage offrant un salon/salle à manger spacieux et ouvert avec une cuisine entièrement équipée donnant accès à un grand balcon. 2 belles chambres, 2 salles de bains complètes (la chambre principale est en suite) et un solarium de 62 m2 avec des vues incroyables sur les environs.
Ces appartements font partie d'un nouveau complexe résidentiel, composé de 144 appartements de luxe avec de grandes terrasses, divisés en 10 blocs & comprenant un rez-de-chaussée, un 1er étage, un 2ème étage & des penthouses avec une terrasse & un solarium. Chaque bâtiment dispose d'un ascenseur individuel.
Située dans une communauté fermée avec une piscine commune et un espace barbecue, une aire de jeux, une salle de sport commune avec sauna et un espace pour la pratique de la pétanque. Elle est entourée de grandes zones de jardin avec du gazon naturel, des palmiers, des fontaines et des promenades qui vous feront profiter de votre habitat naturel privilégié.
Les appartements sont livrés COMPLÈTEMENT MEUBLES, avec décoration, ustensiles de cuisine, Smart TV, appareils électriques, climatisation (chaud et froid), débarras et garage privé.
Des matériaux de première qualité sont utilisés dans sa construction. Les appartements sont équipés de fenêtres PVC double vitrage, de volets électriques avec télécommande et de salles de bains avec chauffage au sol.
De plus, en tant qu'OFFRE DE LANCEMENT, le prix comprend un pack de meubles, d'appareils électroménagers, de climatisation avec machine incluse, de stores, de lampes, de décoration, de draps de lit, de serviettes de bain, de fer à repasser, de Smart TV, de cafetière, de grille-pain et de batterie de cuisine.
Ce nouveau quartier résidentiel de luxe est situé dans la zone privilégiée de Orihuela Costa, à quelques mètres de la mer Méditerranée et de ses plages de sable blanc. Une zone avec tous vos besoins à pied : restaurants, bars, cafés, supermarchés, magasins, etc. A quelques minutes en voiture du célèbre centre commercial La Zenia Boulevard avec

- 2 chambres
- 2 salles de bains
- 75m² Taille de construction
- 94m² Taille de la parcelle
- Piscine

Propriété commercialisée par 247 Casas

www.spainpropertyportal.com/fr/