Spain Property Portal

3 chambre Appartement à vendre dans Estepona, Málaga

430.500€

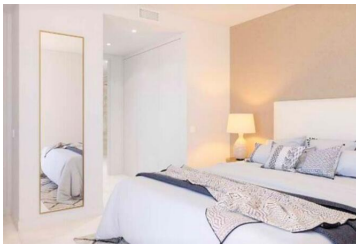
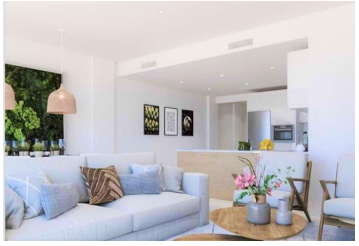

EN ATTENDANT LA NOUVELLE VERSION

Superbes et luxueux appartements au rez-de-chaussée à Estepona, M?aga.
Cet appartement au rez-de-chaussée offre un salon/salle à manger très spacieux avec de grandes fenêtres pour maximiser la lumière naturelle, et une cuisine entièrement équipée comprenant : plaque à induction, hotte aspirante, réfrigérateur, four, lave-vaisselle et lave-linge, tous de marque reconnue. 1 salle de bain familiale, 2 chambres à coucher et une spectaculaire chambre principale avec son propre dressing et sa salle de bain en suite. Une buanderie, une grande terrasse & un espace jardin. En plus d'un espace de garage privé et d'une salle de stockage sous construction.
Ces merveilleux appartements ont été conçus et construits avec des matériaux et des finitions de la plus haute qualité, en prenant soin de votre bien-être et de votre qualité de vie dans un environnement agréable et durable. Ils offrent des stores en aluminium motorisés dans les chambres, l'utilisation d'énergies renouvelables, l'isolation contre le bruit de l'extérieur et d'un logement à l'autre. Panneau solaire thermique & pré-installation pour chargeur de voiture électrique.
Le développement comprend 5 blocs de différentes hauteurs qui s'étagent dans l'axe de la parcelle afin que toutes les pièces aient une vue imprenable depuis leurs grandes terrasses. Profitez des plus de 300 jours de soleil par an qui caractérisent la Costa del Sol pour vous aider à profiter au maximum du temps que vous passez en plein air. La communauté comprend : une piscine pour enfants et une autre pour adultes, de nombreux jardins paysagers, un gymnase, un spa et une salle communautaire à votre disposition.
L'emplacement de ce projet offre un mélange parfait entre la vie dans un environnement résidentiel et le confort d'être à deux pas du centre ville d'Estepona. En plus d'un littoral s'étendant sur plus de 20 kilomètres, la ville offre des

- 3 chambres
- 2 salles de bains
- 162m² Taille de construction
- 246m² Taille de la parcelle
- Piscine

Propriété commercialisée par 247 Casas

www.spainpropertyportal.com/fr/