Spain Property Portal

3 chambre Maison de Ville à vendre dans Marbella, Málaga

1.915.000€

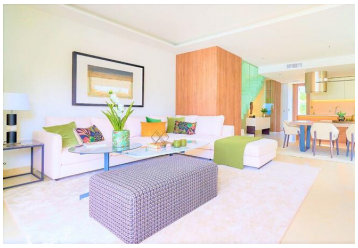

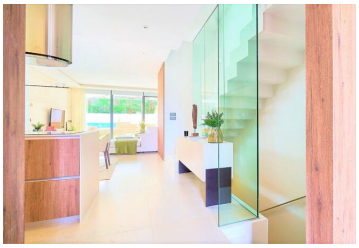
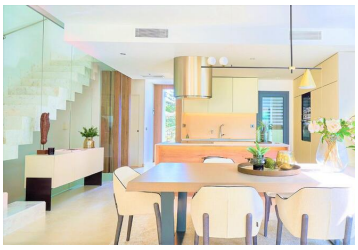
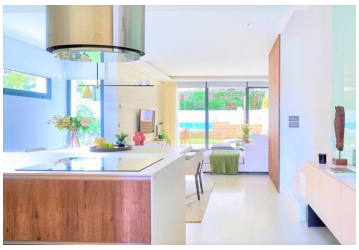

CLÉ EN MAIN !
Spectaculaires maisons de ville de luxe & entièrement meublées, à Puerto Ban?s, Marbella, à quelques mètres de la plage.
Ces propriétés exclusives sont composées d'un total de 3 chambres à coucher spacieuses et de 3 salles de bain complètes, et sont distribuées sur plusieurs niveaux : un sous-sol, un rez-de-chaussée, un premier étage et un solarium. Le rez-de-chaussée offre un immense salon-salle à manger ouvert avec de grandes fenêtres vitrées qui laissent passer beaucoup de lumière et qui sont reliées aux magnifiques espaces extérieurs. Il dispose d'une cuisine moderne, entièrement équipée d'appareils électroménagers de grande marque : réfrigérateur/congélateur intégré, colonne intégrée pour four conventionnel et micro-ondes, plaque à induction de 80 cm avec hotte cylindrique et lave-vaisselle. Il y a également un débarras, une galerie utile et des toilettes pour les invités.
Au premier étage, il y a 2 chambres spacieuses, 2 salles de bain complètes et une chambre principale avec sa propre salle de bain en suite, un dressing et un agréable balcon avec de belles vues, ainsi qu'une deuxième pièce de rangement.
Le solarium est accessible de l'intérieur de la propriété par un escalier recouvert d'un système innovant de toit rétractable motorisé, entièrement automatisé et insonorisé. Ce système, en plus de sa fonctionnalité, fournit une ventilation naturelle et un éclairage zénithal sur les escaliers. Le solarium comprend : Des prises TV & un éclairage, un jacuzzi chauffé de 5 places, des chaises longues, une armoire intégrée pour ranger les affaires, une pré-installation pour un barbecue, une installation pour un petit réfrigérateur, & offrant une vue imprenable à 360 ? depuis le sommet.
Cette maison de ville dispose également d'un sous-sol composé de différentes salles polyvalentes, d'une salle de bain complète équipée comme celles de l'étage supérieur et d'une buanderie avec machine à laver et sèche-linge inclus. De plus, les salles polyvalentes, la salle de bains et la buanderie sont alimentées en ventilation et en lumière naturelle par

- 3 chambres
- 3 salles de bains
- 298m² Taille de construction
- 215m² Taille de la parcelle
- Piscine

Propriété commercialisée par 247 Casas

www.spainpropertyportal.com/fr/